BioGen

kârlı üretim
bilimsel ıslah



HOLSTEIN İLK 5

TOP GPFT

Romeo	4775
Pasolini	4580
Rolby	4369
Macchiavelli (Dişi)	4320
Telesforo	4085

TOP GTPI

Twix	3121
Neriah	3096
Jarmo	3060
Dkr Badboy	3040
Juno	3004

Süt(Kg)

Sharpe	+2072 kg
Juno	+2052 kg
Rolby	+1991 kg
Pasolini	+1772 kg
Pom Rym	+1629 kg

Yağ(Kg)

Neriah	+119 kg
Jarmo	+91 kg
Juno	+81 kg
Rolby	+74 kg
Pom Rym	+71 kg

Protein(Kg)

Pasolini	+86 kg
Rolby	+74 kg
Juno	+71 kg
Telesforo	+66 kg
Pom Rym	+64 kg

Doğum Kolaylığı

Rolby	105
Landini	105
Juno	%1,5
Millar	%1,7
Nilrof	92

Tip Puanı

Mys Smiley (Dişi)	+2,40
Scotty	+2,20
Ravasio	+2,14
Patch Red	+2,10
Manyways	+1,80

Ayak&Bacak

Landini	+2,12
Pasolini	+2,06
Rom Rym	+2,06
Ravasio	+2,03
Rolby	+1,82

Meme Puanı

Ravasio	+3,26
Sharpe	+2,49
Manyways	+2,30
Landini	+2,27
Mys Smiley (Dişi)	+2,20

Fertilite

Mys Smiley (Dişi)	+2,00
Pasolini	111
Landini	107
Macchiavelli (Dişi)	106
Telesforo	105

Uzun Ömürlülük

Rolby	112
Ravasio	110
Macchiavelli (Dişi)	109
Landini	107
Sharpe	106

SCS

Wasabi	+2,95
Juno	+2,84
Shooter	+2,82
Patch Red	+2,80
Neriah	+2,77

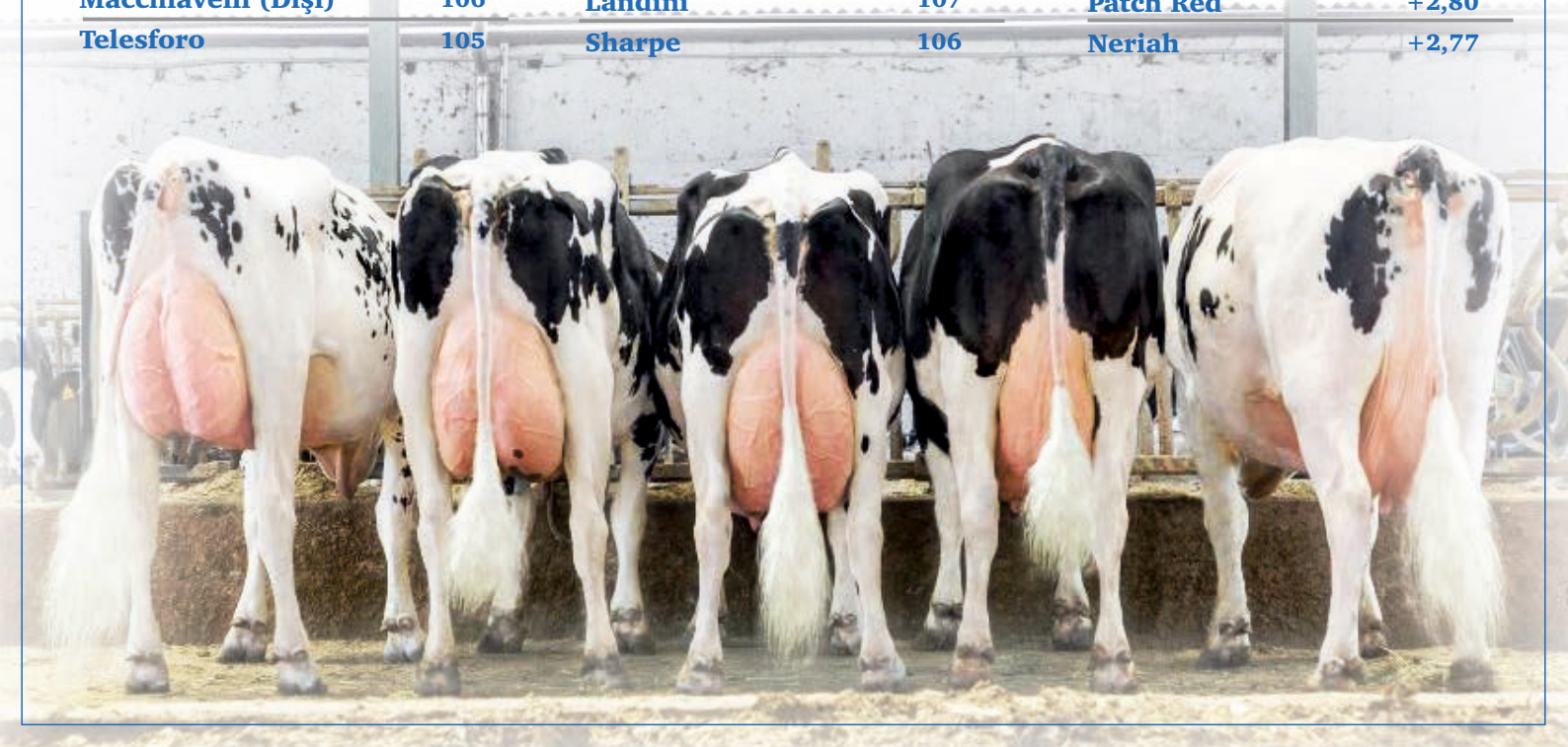

AGASSI

OCTAVIAN x DOORMAN x IOTA

IT 019991410956
GO-FARM AGASSI ET TY

Doğ.: 24/08/2015

Anne: GO-FARM SANWOOD

Süt: 12.014 kg. Yağ: %4,69 Prot: %3,77



▶ Yüksek Fertilite ▶ Yüksek Güvenilirlik ▶ Yüksek Süt Verimi ▶ Düşük SCS

▶ VERİM ÖZELLİKLERİ

Süt	+670 kg		Güvenilirlik	%97
Yağ	%-0,02	+22 kg	Kız Sayısı	324
Protein	%+0,14	+40 kg	İşletme	124

▶ MORFOLOJİK VERİLER

Tip	+0,14	Güvenilirlik	%93
Meme	+0,30	Kız Sayısı	224
Ayak & Bacak	+0,20	İşletme	82

GPFT +3456

IES +365€

K-CASEINA BB

BETA CASEIN A1A2

▶ YÖNETSEL VERİLER

Doğum Kolaylığı	94
Kızlarının Doğ. Koly.	110
Uzun Ömürlülük	99
Fertilite	103
SCS	104

		-2 -1 0 +1 +2			
Boy	Kısa			Uzun	+0,58
Göğüs Genişliği	Dar			Geniş	+0,18
Beden Derinliği	Sığ			Derin	+0,38
Sütçü Karakter	Dar Kaburgalı			Açık Kaburgalı	+0,76
Sağrı Eğimi	Dik			Eğimli	-3,29
Sağrı Genişliği	Dar			Geniş	+1,05
Adaptasyon	İstenmeyen			İstenen	+0,04
Endam	Alçak			Yüksek	+1,03
Arka Bacak Yandan	Dik			Eğimli	+0,78
Arka Bacak Arkadan	Dizler İçe Doğru Eğik			Düz	+0,49
Ayak Açısı	Dar			Dik Açı	-0,97
Ön Meme Bağlantısı	Gevşek			Sıkı	+0,61
Arka Meme Yüksekliği	Düşük			Yüksek	+0,13
Arka Meme Genişliği	Dar			Geniş	+0,17
Meme Çizgisi	Zayıf			Güçlü	+0,10
Meme Derinliği	Derin			Sığ	+0,21
Ön Meme Başı Yerleşimi	Uzak			Yakın	+0,03
Arka Meme Başı Yerleşimi	Uzak			Yakın	-0,47
Meme Başı Uzunluğu	Kısa			Uzun	+0,74



Kızlarının Ort. Verimi (305 Gün): Süt: 14.472 kg Yağ: %3,64 Protein: %3,27

HOLSTEIN

CAPJLOUGAN

COMMANDER x MERIDIAN x MAN-O-MAN

Anne: CAPJIDALIE

FR002941262157 Doğ.: 26/06/2015
CAPJLOUGAN 182HO00955

Süt: 11.564 kg. Yağ: %3,95 Prot: %3,13



▶ Yüksek Süt Verimi ▶ Kolay Doğum ▶ Yüksek Tip Puanı ▶ Uzun Ömürlülük

VERİM ÖZELLİKLERİ

Süt	+1331 kg		Güvenilirlik	%92
Yağ	%+0,00	+51 kg	Kız Sayısı	80
Protein	%+0,03	+50 kg	İşletme	44

MORFOLOJİK VERİLER

Tip	+1,21	Güvenilirlik	%84
Meme	+0,94	Kız Sayısı	78
Ayak & Bacak	+1,28	İşletme	42

GPFT	IES
+3566	+493€

K-CASEINA AB — BETA CASEIN A1A2

YÖNETSEL VERİLER

Doğum Kolaylığı	104
Kızlarının Doğ. Koly.	104
Uzun Ömürlülük	104
Fertilite	101
SCS	102

		-2 -1 0 +1 +2		
Boy	Kısa		Uzun	+1,96
Göğüs Genişliği	Dar		Geniş	+1,39
Beden Derinliği	Sığ		Derin	+1,74
Sütçü Karakter	Dar Kaburgalı		Açık Kaburgalı	+1,39
Sağrı Eğimi	Dik		Eğimli	-1,14
Sağrı Genişliği	Dar		Geniş	+2,06
Adaptasyon	İstenmeyen		İstenen	+2,43
Endam	Alçak		Yüksek	+1,86
Arka Bacak Yandan	Dik		Eğimli	+0,42
Arka Bacak Arkadan	Dizler İçe Doğru Eğik		Düz	+1,54
Ayak Açısı	Dar		Dik Açı	+0,35
Ön Meme Bağlantısı	Gevşek		Sıkı	+1,37
Arka Meme Yüksekliği	Düşük		Yüksek	+1,94
Arka Meme Genişliği	Dar		Geniş	+1,75
Meme Çizgisi	Zayıf		Güçlü	+0,29
Meme Derinliği	Derin		Sığ	+0,63
Ön Meme Başı Yerleşimi	Uzak		Yakın	+1,30
Arka Meme Başı Yerleşimi	Uzak		Yakın	+0,45
Meme Başı Uzunluğu	Kısa		Uzun	-0,06



Kızlarının Ort. Verimi (305 Gün): Süt: 13.424 kg Yağ: %3,46 Protein: %3,64

HOLSTEIN

LANDINI

HOTHAND x EAGLE x DOORMAN

IT 034991132991 Doğ.: 24/08/2015
AL.CO.BIA.INSEME LANDINI Naab: 543HO00251

Anne: AL.CO.BIA.EAGLE DEBBIE

Süt: 11.341 kg. Yağ: %4,45 Prot: %3,76



▶ Yüksek Ayak&Bacak ve Meme Değeri ▶ Kolay Doğum ▶ Yüksek Fertilite

VERİM ÖZELLİKLERİ

Süt	**+686** kg		Güvenilirlik	%75
Yağ	%-0,03	+19 kg	Kız Sayısı	0
Protein	%+0,16	+42 kg	İşletme	0

MORFOLOJİK VERİLER

Tip	+1,65	Güvenilirlik	%69
Meme	+2,27	Kız Sayısı	0
Ayak & Bacak	+2,12	İşletme	0

GPFT +4195

IES +641€

K-CASEINA AB

BETA CASEIN A2A2

YÖNETSEL VERİLER

Doğum Kolaylığı	105
Kızlarının Doğ. Koly.	107
Uzun Ömürlülük	107
Fertilite	107
SCS	112

		-2 -1 0 +1 +2		
Boy	Kısa		Uzun	+1,76
Göğüs Genişliği	Dar		Geniş	+0,15
Beden Derinliği	Sığ		Derin	-0,19
Sütçü Karakter	Dar Kaburgalı		Açık Kaburgalı	+1,79
Sağrı Eğimi	Dik		Eğimli	+0,34
Sağrı Genişliği	Dar		Geniş	+2,07
Adaptasyon	İstenmeyen		İstenen	+2,10
Endam	Alçak		Yüksek	+2,07
Arka Bacak Yandan	Dik		Eğimli	-1,12
Arka Bacak Arkadan	Dizler İçe Doğru Eğik		Düz	+2,77
Ayak Açısı	Dar		Dik Açı	+0,80
Ön Meme Bağlantısı	Gevşek		Sıkı	+2,62
Arka Meme Yüksekliği	Düşük		Yüksek	+2,69
Arka Meme Genişliği	Dar		Geniş	+2,17
Meme Çizgisi	Zayıf		Güçlü	+1,14
Meme Derinliği	Derin		Sığ	+2,35
Ön Meme Başı Yerleşimi	Uzak		Yakın	+0,56
Arka Meme Başı Yerleşimi	Uzak		Yakın	+0,04
Meme Başı Uzunluğu	Kısa		Uzun	-1,82



HOLSTEIN

MACCHIAVELLI ♀

NEBULA x SILVER x SUPERSIRE

Anne: ZANI SILVER AMBRA

IT017992074001 Doğ.: 23/01/2019
ZANI INSEME MACCHIAVELLI aAa: 423

Süt: 17.289 kg. Yağ: %4,53 Prot: %3,60



▶ Çok Yüksek Süt Verimi ▶ Kolay Doğum ▶ Düşük SCS ▶ Uzun Ömürlülük

▶ VERİM ÖZELLİKLERİ

Süt	+1440 kg		Güvenilirlik	%89
Yağ	%-0,04	+48 kg	Kız Sayısı	112
Protein	%+0,12	+65 kg	İşletme	50

▶ MORFOLOJİK VERİLER

Tip	+0,18	Güvenilirlik	%81
Meme	+1,01	Kız Sayısı	28
Ayak & Bacak	+0,20	İşletme	16

GPFT	IES
+4320	+918€

K-CASEINA AA — BETA CASEIN A2A2

▶ YÖNETSEL VERİLER

Doğum Kolaylığı	103
Kızlarının Doğ. Koly.	112
Uzun Ömürlülük	109
Fertilite	106
SCS	110

		-2 -1 0 +1 +2		
Boy	Kısa		Uzun	+0,38
Göğüs Genişliği	Dar		Geniş	-0,22
Beden Derinliği	Sığ		Derin	-0,55
Sütçü Karakter	Dar Kaburgalı		Açık Kaburgalı	-0,18
Sağrı Eğimi	Dik		Eğimli	-1,21
Sağrı Genişliği	Dar		Geniş	-1,54
Adaptasyon	İstenmeyen		İstenen	-0,30
Endam	Alçak		Yüksek	+0,50
Arka Bacak Yandan	Dik		Eğimli	+0,03
Arka Bacak Arkadan	Dizler İçe Doğru Eğik		Düz	-0,05
Ayak Açısı	Dar		Dik Açı	+0,16
Ön Meme Bağlantısı	Gevşek		Sıkı	+1,13
Arka Meme Yüksekliği	Düşük		Yüksek	+0,65
Arka Meme Genişliği	Dar		Geniş	+0,96
Meme Çizgisi	Zayıf		Güçlü	+0,59
Meme Derinliği	Derin		Sığ	+1,19
Ön Meme Başı Yerleşimi	Uzak		Yakın	+0,27
Arka Meme Başı Yerleşimi	Uzak		Yakın	-0,50
Meme Başı Uzunluğu	Kısa		Uzun	+1,13

SEXED SEMEN Made in Italy
FOEMINA
SexedULTRA 4M



Kızlarının Ort. Verimi (305 Gün): Süt: 12.205 kg. Yağ: %3,51 Prot.: %3,30

HOLSTEIN

MANYWAYS

FR 6108842997
JMD MANYWAYS
Doğ.: 31/10/2016

SPARK 2060 x JEROD x RAVISH

Anne: PLS JODY

Süt: 8.788 kg. Yağ: %3,81 Prot: %3,40



▶ Yüksek Süt Verimi ▶ Düşük SCS ▶ Kolay Doğum ▶ Yüksek Meme Puanı

▶ VERİM ÖZELLİKLERİ

Süt	**+1050** kg		Güvenilirlik	%78
Yağ	%-2,20	+29 kg	Kız Sayısı	0
Protein	%-0,10	+31 kg	İşletme	0

▶ MORFOLOJİK VERİLER

Tip	+1,80	Güvenilirlik	%78
Meme	+2,30	Kız Sayısı	0
Ayak & Bacak	-0,50	İşletme	0

ISU +152

▶ YÖNETSEL VERİLER

Uzun Ömürlülük	+0,60	Doğum Kolaylığı	91
Fertilite	+0,10	Kızlarının Doğ. Kolaylığı	93
SCS	+1,60	Mastitis Duyarlılığı	+1,20

K-CASEINA AB

BETA CASKIN A1A2

	-2 -1 0 +1 +2		
Boy	Kısa	Uzun	+0,50
Göğüs Genişliği	Dar	Geniş	+0,60
Beden Derinliği	Sığ	Derin	+0,10
Kondüsyon Skoru	Zayıf	Güçlü	+0,50
Sütçü Karakter	Dar Kaburgalı	Açık Kaburgalı	-0,50
Sağrı Genişliği	Dar	Geniş	+2,40
Sağrı Eğimi	Dik	Eğimli	-0,20
Arka Bacak Yandan	Dik	Eğimli	+1,70
Ayak Açısı	Dar	Dik Açı	-1,30
Arka Bacak Arkadan	Dizler İçe Doğru Eğik	Düz	+0,20
Meme Çizgisi	Zayıf	Güçlü	+0,60
Meme Derinliği	Derin	Sığ	+1,30
Meme Dengesi	Dengesiz	Dengeli	+0,70
Ön Meme Bağ. Yüksek.	Gevşek	Sıkı	+1,80
Arka Meme Bağ.Yüksek.	Düşük	Yüksek	+1,70
Ön Meme Başı Yerleşimi	Uzak	Yakın	-0,30
Arka Meme Başı Yerleşimi	Uzak	Yakın	+0,70
Meme Başı Uzunluğu	Kısa	Uzun	+0,90



HOLSTEIN

MYS SMILEY ♀

FR 3544614049
MYS MYS SMILEY
Doğ.: 13/07/2021

GENES DIFFUSION
PERFORMANCE PARTAGÉE

MIDAS TOUC × **DATELINE** × **MODESTY BH**

Anne: PM PEARLEY

Süt: 14.053 kg. **Yağ: %3,85** **Prot: %3,47**



▶ Yüksek Süt Verimi ▶ Yüksek Fertilite ▶ Kolay Doğum ▶ Yüksek Tip ve Meme Puanı

▶ VERİM ÖZELLİKLERİ

Süt	**+1159** kg		Güvenilirlik	%77
Yağ	%+0,09	+46 kg	Kız Sayısı	0
Protein	%+0,00	+42 kg	İşletme	0

▶ MORFOLOJİK VERİLER

Tip	+2,40	Güvenilirlik	%77
Meme	+2,20	Kız Sayısı	0
Ayak & Bacak	+1,00	İşletme	0

ISU
+182

▶ YÖNETSEL VERİLER

Uzun Ömürlülük	+1,80	Doğum Kolaylığı	91
Fertilite	+2,00	Kızlarının Doğ. Kolaylığı	95
SCS	+0,40	Mastitis Duyarlılığı	0,00

K-CASEINA **AB** BETA CASEIN **A2A2**

		-2 -1 0 +1 +2		
Boy	Kısa		Uzun	+1,50
Göğüs Genişliği	Dar		Geniş	+0,50
Beden Derinliği	Sığ		Derin	+0,60
Kondüsyon Skoru	Zayıf		Güçlü	+1,10
Sütçü Karakter	Dar Kaburgalı		Açık Kaburgalı	-0,50
Sağrı Genişliği	Dar		Geniş	+0,70
Sağrı Eğimi	Dik		Eğimli	+0,70
Arka Bacak Yandan	Dik		Eğimli	-0,90
Ayak Açısı	Dar		Dik Açı	+0,10
Arka Bacak Arkadan	Dizler İçe Doğru Eğik		Düz	+1,30
Meme Çizgisi	Zayıf		Güçlü	+0,90
Meme Derinliği	Derin		Sığ	+1,20
Meme Dengesi	Dengesiz		Dengeli	+1,50
Ön Meme Bağ. Yüksek.	Gevşek		Sıkı	+1,50
Arka Meme Bağ.Yüksek.	Düşük		Yüksek	+3,10
Ön Meme Başı Yerleşimi	Uzak		Yakın	+0,30
Arka Meme Başı Yerleşimi	Uzak		Yakın	+1,00
Meme Başı Uzunluğu	Kısa		Uzun	-0,10



HOLSTEIN

NENUPHAR

FR 6208148319
NENUPHAR

Doğ.: 15/12/2017

FAVI LOSKO x IBERIK EBA x DOBERMAN

Anne: MUST

Süt: 10.088 kg. Yağ: %3,99 Prot: %3,15



▶ Yüksek Süt Verimi ▶ Uzun Ömürlülük ▶ Kolay Doğum ▶ Yüksek Fetilite

▶ VERİM ÖZELLİKLERİ

Süt	+1162 kg		Güvenilirlik	%82
Yağ	%-0,30	+44 kg	Kız Sayısı	20
Protein	%-0,80	+28 kg	İşletme	18

▶ MORFOLOJİK VERİLER

Tip	+0,60	Güvenilirlik	%77
Meme	+0,80	Kız Sayısı	2
Ayak & Bacak	+0,40	İşletme	2

ISU +146

▶ YÖNETSEL VERİLER

Uzun Ömürlülük	+1,20	Doğum Kolaylığı	92
Fertilite	+0,60	Kızlarının Doğ. Kolaylığı	92
SCS	+0,70	Mastitis Duyarlılığı	0,00

K-CASEINA AA

BETA CASEIN A2A2

	-2 -1 0 +1 +2		
Boy	Kısa	Uzun	+1,00
Göğüs Genişliği	Dar	Geniş	-0,50
Beden Derinliği	Sığ	Derin	0,00
Kondüsyon Skoru	Zayıf	Güçlü	+0,90
Sütçü Karakter	Dar Kaburgalı	Açık Kaburgalı	+0,10
Sağrı Genişliği	Dar	Geniş	-0,70
Sağrı Eğimi	Dik	Eğimli	+0,30
Arka Bacak Yandan	Dik	Eğimli	-1,10
Ayak Açısı	Dar	Dik Açı	+0,30
Arka Bacak Arkadan	Dizler İçe Doğru Eğik	Düz	+0,60
Meme Çizgisi	Zayıf	Güçlü	+0,90
Meme Derinliği	Derin	Sığ	+1,30
Meme Dengesi	Dengesiz	Dengeli	+0,50
Ön Meme Bağ. Yüksek.	Gevşek	Sıkı	+1,00
Arka Meme Bağ.Yüksek.	Düşük	Yüksek	+0,90
Ön Meme Başı Yerleşimi	Uzak	Yakın	+1,30
Arka Meme Başı Yerleşimi	Uzak	Yakın	+1,70
Meme Başı Uzunluğu	Kısa	Uzun	-0,50



Kızlarının Ort. Verimi (305 Gün): Süt: 10.737 kg Yağ: %4,31 Protein: %3,41

HOLSTEIN

NILROF

FR 4242586980
NILROF

Doğ.: 23/07/2017

JORDANI x **MEGASIRE** x **NUMERO UNO**

Anne: KELCO

Süt: 12.762 kg. Yağ: %3,78 Prot: %3,87



▶ Uzun Ömürlülük ▶ Düşük SCS ▶ Yüksek Fertilite ▶ Kolay Doğum

▶ VERİM ÖZELLİKLERİ

Süt	**+825** kg		Güvenilirlik	%93
Yağ	%-3,40	+7 kg	Kız Sayısı	135
Protein	%-1,90	+11 kg	İşletme	102

▶ MORFOLOJİK VERİLER

Tip	+1,10	Güvenilirlik	%85
Meme	+1,60	Kız Sayısı	23
Ayak & Bacak	0,00	İşletme	20

ISU
+136

▶ YÖNETSEL VERİLER

Uzun Ömürlülük	+1,20	Doğum Kolaylığı	92
Fertilite	+1,20	Kızlarının Doğ. Kolaylığı	96
SCS	+1,60	Mastitis Duyarlılığı	+0,80

K-CASEINA **AA** BETA CASEIN **A2A2**

		-2 -1 0 +1 +2		
Boy	Kısa		Uzun	+1,00
Göğüs Genişliği	Dar		Geniş	-0,30
Beden Derinliği	Sığ		Derin	-0,10
Kondüsyon Skoru	Zayıf		Güçlü	+0,90
Sütçü Karakter	Dar Kaburgalı		Açık Kaburgalı	-1,40
Sağrı Genişliği	Dar		Geniş	+0,20
Sağrı Eğimi	Dik		Eğimli	-1,00
Arka Bacak Yandan	Dik		Eğimli	-0,80
Ayak Açısı	Dar		Dik Açı	+0,10
Arka Bacak Arkadan	Dizler İçe Doğru Eğik		Düz	-0,10
Meme Çizgisi	Zayıf		Güçlü	+0,60
Meme Derinliği	Derin		Sığ	+1,60
Meme Dengesi	Dengesiz		Dengeli	+0,10
Ön Meme Bağ. Yüksek.	Gevşek		Sıkı	+0,40
Arka Meme Bağ.Yüksek.	Düşük		Yüksek	+1,60
Ön Meme Başı Yerleşimi	Uzak		Yakın	-1,00
Arka Meme Başı Yerleşimi	Uzak		Yakın	-0,10
Meme Başı Uzunluğu	Kısa		Uzun	-0,10



Kızlarının Ort. Verimi (305 Gün): Süt: 10.512 kg Yağ: %4,03 Protein: %3,29

HOLSTEIN

OPENING

KINGSTON × **JACKMAN SU** × **PRINCE**

FR 8536569743
OPENING DU COURLIS
Doğ.: 26/03/2018

GENES DIFFUSION
PERFORMANCE PARTAGÉE

Anne: PLS JODY

Süt: 10.244 kg. **Yağ: %3,39** **Prot: %2,96**



▶ Yüksek Süt Verimi ▶ Yüksek Tip ve Meme Puanı ▶ Kolay Doğum ▶ Yüksek Güvenilirlik

▶ VERİM ÖZELLİKLERİ

Süt	**+1098** kg		Güvenilirlik	%95
Yağ	%+0,60	+47 kg	Kız Sayısı	721
Protein	%-0,10	+33 kg	İşletme	474

▶ MORFOLOJİK VERİLER

Tip	+1,00	Güvenilirlik	%95
Meme	+1,00	Kız Sayısı	180
Ayak & Bacak	+0,20	İşletme	104

ISU
+146

▶ YÖNETSEL VERİLER

Uzun Ömürlülük	+0,10	Doğum Kolaylığı	90
Fertilite	+0,40	Kızlarının Doğ. Kolaylığı	95
SCS	+0,30	Mastitis Duyarlılığı	-0,20

K-CASEINA **AB** BETA CASEIN **A1A2**

	-2 -1 0 +1 +2		
Boy	Kısa	Uzun	+0,90
Göğüs Genişliği	Dar	Geniş	+0,30
Beden Derinliği	Sığ	Derin	-0,10
Kondüsyon Skoru	Zayıf	Güçlü	+0,90
Sütçü Karakter	Dar Kaburgalı	Açık Kaburgalı	-0,90
Sağrı Genişliği	Dar	Geniş	+1,20
Sağrı Eğimi	Dik	Eğimli	+1,00
Arka Bacak Yandan	Dik	Eğimli	+0,20
Ayak Açısı	Dar	Dik Açı	+0,90
Arka Bacak Arkadan	Dizler İçe Doğru Eğik	Düz	+0,30
Meme Çizgisi	Zayıf	Güçlü	+0,30
Meme Derinliği	Derin	Sığ	+0,40
Meme Dengesi	Dengesiz	Dengeli	+0,30
Ön Meme Bağ. Yüksek.	Gevşek	Sıkı	-0,50
Arka Meme Bağ.Yüksek.	Düşük	Yüksek	+1,60
Ön Meme Başı Yerleşimi	Uzak	Yakın	-0,40
Arka Meme Başı Yerleşimi	Uzak	Yakın	-0,50
Meme Başı Uzunluğu	Kısa	Uzun	+0,90



Kızlarının Ort. Verimi (305 Gün): Süt: 10.694 kg Yağ: %4,33 Protein: %3,45

HOLSTEIN

OTTO EFP

FR 0333718412
OTTO EFP
Doğ.: 19/05/2018

GENES DIFFUSION
PERFORMANCE PARTAGÉE

CAPJMARVIN x **IMOLA** x **SHOTTLE**

Anne: MALICE

Süt: 11.235 kg. Yağ: %4,61 Prot: %3,49



▶ Yüksek Süt Verimi ▶ Yüksek Tip Puanı ▶ Kolay Doğum ▶ Yüksek Ayak&Bacak Puanı

▶ VERİM ÖZELLİKLERİ

Süt	**+1196** kg		Güvenilirlik	%92
Yağ	%+0,50	+55 kg	Kız Sayısı	104
Protein	%-0,30	+35 kg	İşletme	84

▶ MORFOLOJİK VERİLER

Tip	+1,60	Güvenilirlik	%82
Meme	+1,10	Kız Sayısı	17
Ayak & Bacak	+1,30	İşletme	15

ISU
+149

▶ YÖNETSEL VERİLER

Uzun Ömürlülük	+0,80	Doğum Kolaylığı	91
Fertilite	+0,00	Kızlarının Doğ. Kolaylığı	94
SCS	+0,70	Mastitis Duyarlılığı	-0,10

K-CASEINA **AA** BETA CASEIN **A2A2**

		-2 -1 0 +1 +2		
Boy	Kısa		Uzun	+1,60
Göğüs Genişliği	Dar		Geniş	+0,80
Beden Derinliği	Sığ		Derin	+1,50
Kondüsyon Skoru	Zayıf		Güçlü	+0,60
Sütçü Karakter	Dar Kaburgalı		Açık Kaburgalı	-0,80
Sağrı Genişliği	Dar		Geniş	-0,10
Sağrı Eğimi	Dik		Eğimli	-1,10
Arka Bacak Yandan	Dik		Eğimli	-1,70
Ayak Açısı	Dar		Dik Açı	+0,80
Arka Bacak Arkadan	Dizler İçe Doğru Eğik		Düz	+1,70
Meme Çizgisi	Zayıf		Güçlü	+0,00
Meme Derinliği	Derin		Sığ	+1,00
Meme Dengesi	Dengesiz		Dengeli	+1,20
Ön Meme Bağ. Yüksek.	Gevşek		Sıkı	+0,30
Arka Meme Bağ.Yüksek.	Düşük		Yüksek	+0,90
Ön Meme Başı Yerleşimi	Uzak		Yakın	+0,10
Arka Meme Başı Yerleşimi	Uzak		Yakın	-0,50
Meme Başı Uzunluğu	Kısa		Uzun	+1,00



Kızlarının Ort. Verimi (305 Gün): Süt: 10.760 kg Yağ: %4,39 Protein: %3,46

HOLSTEIN

PASOLINI

PADAWAN x GYMNAST x PENMANSHIP

IT020991496723 Doğ.: 22/02/2020
FRIGONI INSEME PASOLINI aAa: 342

Anne: FRIGONI GYMNAST

Süt: 12.467 kg. Yağ: %3,80 Prot: %3,25



▶ Yüksek Ayak&Bacak Değeri ▶ Kolay Doğum ▶ Yüksek Süt Verimi ▶ Yüksek Fertilite

▶ VERİM ÖZELLİKLERİ

Süt	+1772 kg		Güvenilirlik	%75
Yağ	%-0,28	+34 kg	Kız Sayısı	0
Protein	%+0,21	+86 kg	İşletme	0

▶ MORFOLOJİK VERİLER

Tip	+1,58	Güvenilirlik	%69
Meme	+1,39	Kız Sayısı	0
Ayak & Bacak	+2,06	İşletme	0

GPFT	IES
+4586	+887€

K-CASEINA AA — BETA CASEIN A2A2

▶ YÖNETSEL VERİLER

Doğum Kolaylığı	103
Kızlarının Doğ. Koly.	110
Uzun Ömürlülük	101
Fertilite	111
SCS	106

		-2 -1 0 +1 +2		
Boy	Kısa		Uzun	+2,41
Göğüs Genişliği	Dar		Geniş	+1,23
Beden Derinliği	Sığ		Derin	+1,13
Sütçü Karakter	Dar Kaburgalı		Açık Kaburgalı	+1,92
Sağrı Eğimi	Dik		Eğimli	-0,34
Sağrı Genişliği	Dar		Geniş	+1,75
Adaptasyon	İstenmeyen		İstenen	+2,95
Endam	Alçak		Yüksek	+1,53
Arka Bacak Yandan	Dik		Eğimli	-1,18
Arka Bacak Arkadan	Dizler İçe Doğru Eğik		Düz	+2,87
Ayak Açısı	Dar		Dik Açı	+1,62
Ön Meme Bağlantısı	Gevşek		Sıkı	+1,60
Arka Meme Yüksekliği	Düşük		Yüksek	+2,00
Arka Meme Genişliği	Dar		Geniş	+2,47
Meme Çizgisi	Zayıf		Güçlü	+2,72
Meme Derinliği	Derin		Sığ	+1,38
Ön Meme Başı Yerleşimi	Uzak		Yakın	+2,12
Arka Meme Başı Yerleşimi	Uzak		Yakın	+2,08
Meme Başı Uzunluğu	Kısa		Uzun	+0,08



HOLSTEIN

POM RYM

SOUND CLOUD x GYMNAST x COMMMANDER

Anne: POMGYMNA

Süt: 13.149 kg. Yağ: %4,41 Prot: %3,46

FR004243253106
POM RYM

Doğ.: 21/09/2020



▶ Yüksek Ayak&Bacak Değeri ▶ Kolay Doğum ▶ Yüksek Süt Verimi ▶ Düşük SCS

▶ VERİM ÖZELLİKLERİ

Süt	+1629 kg		Güvenilirlik	%92
Yağ	%+0,14	+71 kg	Kız Sayısı	78
Protein	%+0,08	+64 kg	İşletme	0

▶ MORFOLOJİK VERİLER

Tip	+1,26	Güvenilirlik	%78
Meme	+1,64	Kız Sayısı	0
Ayak & Bacak	+2,06	İşletme	0

GPFT +4289

IES +820€

K-CASEINA AB

BETA CASEIN A1A2

▶ YÖNETSEL VERİLER

Doğum Kolaylığı	103
Kızlarının Doğ. Koly.	104
Uzun Ömürlülük	105
Fertilite	104
SCS	112

		-2 -1 0 +1 +2		
Boy	Kısa		Uzun	+0,92
Göğüs Genişliği	Dar		Geniş	+0,99
Beden Derinliği	Sığ		Derin	+0,65
Sütçü Karakter	Dar Kaburgalı		Açık Kaburgalı	+0,36
Sağrı Eğimi	Dik		Eğimli	-0,35
Sağrı Genişliği	Dar		Geniş	+1,78
Adaptasyon	İstenmeyen		İstenen	+1,30
Endam	Alçak		Yüksek	+1,83
Arka Bacak Yandan	Dik		Eğimli	-0,83
Arka Bacak Arkadan	Dizler İçe Doğru Eğik		Düz	+2,44
Ayak Açısı	Dar		Dik Açı	+1,43
Ön Meme Bağlantısı	Gevşek		Sıkı	+2,32
Arka Meme Yüksekliği	Düşük		Yüksek	+1,86
Arka Meme Genişliği	Dar		Geniş	+2,09
Meme Çizgisi	Zayıf		Güçlü	+0,26
Meme Derinliği	Derin		Sığ	+1,83
Ön Meme Başı Yerleşimi	Uzak		Yakın	+0,84
Arka Meme Başı Yerleşimi	Uzak		Yakın	+0,03
Meme Başı Uzunluğu	Kısa		Uzun	+0,76



Kızlarının Ort. Verimi (305 Gün): Süt: 10.983 kg Yağ: %4,52 Protein: %3,60

HOLSTEIN

ROLBY

GARETT x **GYMNAST** x **GAMBLER LE**

Anne: OCEANIDE

Süt: 16.324 kg. Yağ: %4,36 Prot: %3,56

FR006125093098
LA JUGLETIERE ROLBY
Doğ.: 15/07/2020



▶ Çok Yüksek Süt Verimi ▶ Kolay Doğum ▶ Yüksek Tip ve Meme Puanı ▶ Uzun Ömürlülük

▶ VERİM ÖZELLİKLERİ

Süt	+1991 kg		Güvenilirlik	%75
Yağ	%-0,01	+74 kg	Kız Sayısı	0
Protein	%+0,05	+74 kg	İşletme	0

▶ MORFOLOJİK VERİLER

Tip	+1,68	Güvenilirlik	%75
Meme	+1,60	Kız Sayısı	0
Ayak & Bacak	+1,82	İşletme	0

GPFT +4369

IES +934€

K-CASEINA **AA**

BETA CASEIN **A2A2**

▶ YÖNETSEL VERİLER

Doğum Kolaylığı	105
Kızlarının Doğ. Koly.	105
Uzun Ömürlülük	112
Fertilite	99
SCS	112

		-2 -1 0 +1 +2		
Boy	Kısa		Uzun	+1,44
Göğüs Genişliği	Dar		Geniş	+2,24
Beden Derinliği	Sığ		Derin	+1,99
Sütçü Karakter	Dar Kaburgalı		Açık Kaburgalı	+1,02
Sağrı Eğimi	Dik		Eğimli	+0,40
Sağrı Genişliği	Dar		Geniş	+2,46
Adaptasyon	İstenmeyen		İstenen	+1,78
Endam	Alçak		Yüksek	+2,29
Arka Bacak Yandan	Dik		Eğimli	-1,65
Arka Bacak Arkadan	Dizler İçe Doğru Eğik		Düz	+2,16
Ayak Açısı	Dar		Dik Açı	+1,43
Ön Meme Bağlantısı	Gevşek		Sıkı	+2,38
Arka Meme Yüksekliği	Düşük		Yüksek	+2,40
Arka Meme Genişliği	Dar		Geniş	+2,03
Meme Çizgisi	Zayıf		Güçlü	+0,04
Meme Derinliği	Derin		Sığ	+1,32
Ön Meme Başı Yerleşimi	Uzak		Yakın	+1,05
Arka Meme Başı Yerleşimi	Uzak		Yakın	+0,07
Meme Başı Uzunluğu	Kısa		Uzun	+1,25



HOLSTEIN

ROMEO

DE000541060291
ROMEO

Doğ.: 26/01/2020

DISCJOCKEY x ROSI 47 x DE SU 3648

Anne: RESI 159

Süt: 13.251 kg. Yağ: %4,20 Prot: %3,80



▶ Yüksek Süt Verimi ▶ Kolay Doğum ▶ Yüksek Meme Puanı ▶ Uzun Ömürlülük

▶ VERİM ÖZELLİKLERİ

Süt	+1261 kg		Güvenilirlik	%75
Yağ	%+0,28	+79 kg	Kız Sayısı	0
Protein	%+0,20	+68 kg	İşletme	0

▶ MORFOLOJİK VERİLER

Tip	+1,14	Güvenilirlik	%74
Meme	+2,54	Kız Sayısı	0
Ayak & Bacak	+0,21	İşletme	0

GPFT	IES
+4775	+992€

K-CASEINA AA

BETA CASEIN A1A2

▶ YÖNETSEL VERİLER

Doğum Kolaylığı	105
Kızlarının Doğ. Koly.	105
Uzun Ömürlülük	109
Fertilite	108
SCS	109

		-2 -1 0 +1 +2		
Boy	Kısa		Uzun	+0,58
Göğüs Genişliği	Dar		Geniş	+0,28
Beden Derinliği	Sığ		Derin	-0,12
Sütçü Karakter	Dar Kaburgalı		Açık Kaburgalı	+0,40
Sağrı Eğimi	Dik		Eğimli	-1,81
Sağrı Genişliği	Dar		Geniş	+0,47
Adaptasyon	İstenmeyen		İstenen	+1,17
Endam	Alçak		Yüksek	-0,76
Arka Bacak Yandan	Dik		Eğimli	+0,58
Arka Bacak Arkadan	Dizler İçe Doğru Eğik		Düz	-0,20
Ayak Açısı	Dar		Dik Açı	-0,10
Ön Meme Bağlantısı	Gevşek		Sıkı	+3,56
Arka Meme Yüksekliği	Düşük		Yüksek	+2,43
Arka Meme Genişliği	Dar		Geniş	+0,55
Meme Çizgisi	Zayıf		Güçlü	+1,38
Meme Derinliği	Derin		Sığ	+2,91
Ön Meme Başı Yerleşimi	Uzak		Yakın	+0,81
Arka Meme Başı Yerleşimi	Uzak		Yakın	+0,46
Meme Başı Uzunluğu	Kısa		Uzun	-0,47



HOLSTEIN

RAVASIO

SHARPE × SILVER × SUPERSIRE

IT098990608731
CORVINI INS. RAVASIO
Doğ.: 12/07/2017

Inseme by STg

Anne: CORVINI SISSI

Süt: 12.317 kg. Yağ: %3,93 Prot: %4,84



▶ Çok Yüksek Tip, Meme ve Ayak&Bacak Değeri ▶ Yüksek Süt Verimi ▶ Uzun Ömürlülük

▶ VERİM ÖZELLİKLERİ

Süt	+1265 kg		Güvenilirlik	%97
Yağ	%+0,09	+59 kg	Kız Sayısı	552
Protein	%-0,03	+39 kg	İşletme	189

▶ MORFOLOJİK VERİLER

Tip	+2,14	Güvenilirlik	%94
Meme	+3,26	Kız Sayısı	378
Ayak & Bacak	+2,03	İşletme	140

GPFT	IES
+3839	+590€

K-CASEINA AB — BETA CASEIN A1A2

▶ YÖNETSEL VERİLER

Doğum Kolaylığı	97
Kızlarının Doğ. Koly.	101
Uzun Ömürlülük	110
Fertilite	100
SCS	107

		-2 -1 0 +1 +2		
Boy	Kısa		Uzun	+2,41
Göğüs Genişliği	Dar		Geniş	+1,43
Beden Derinliği	Sığ		Derin	+0,40
Sütçü Karakter	Dar Kaburgalı		Açık Kaburgalı	+0,85
Sağrı Eğimi	Dik		Eğimli	+0,86
Sağrı Genişliği	Dar		Geniş	+1,32
Adaptasyon	İstenmeyen		İstenen	+2,51
Endam	Alçak		Yüksek	+0,08
Arka Bacak Yandan	Dik		Eğimli	+2,31
Arka Bacak Arkadan	Dizler İçe Doğru Eğik		Düz	+1,09
Ayak Açısı	Dar		Dik Açı	+2,46
Ön Meme Bağlantısı	Gevşek		Sıkı	+3,98
Arka Meme Yüksekliği	Düşük		Yüksek	+3,24
Arka Meme Genişliği	Dar		Geniş	+2,07
Meme Çizgisi	Zayıf		Güçlü	+3,12
Meme Derinliği	Derin		Sığ	+3,34
Ön Meme Başı Yerleşimi	Uzak		Yakın	+1,93
Arka Meme Başı Yerleşimi	Uzak		Yakın	+1,68
Meme Başı Uzunluğu	Kısa		Uzun	-1,06



Kızlarının Ort. Verimi (305 Gün): Süt: 15.270 kg Yağ: %3,48 Protein: %3,05

HOLSTEIN

SHARPE

IT 001990871408 Doğ.: 27/02/2015
FANTASY ALLMEI SHARPE Naab: 543HO00087

Inseme by STg

ALTA1STCLASS x EPIC x HAYDEN

Anne: SEPIA VG85

Süt: 15.599 kg. Yağ: %3,78 Prot: %3,13



▶ Yüksek Meme Değeri ▶ Çok Yüksek Süt Verimi ▶ Uzun Ömürlülük ▶ Kolay Doğum

▶ VERİM ÖZELLİKLERİ

Süt	+2072 kg		Güvenilirlik	%99
Yağ	%-0,17	+59 kg	Kız Sayısı	3530
Protein	%-0,12	+58 kg	İşletme	860

▶ MORFOLOJİK VERİLER

Tip	+1,33	Güvenilirlik	%98
Meme	+2,49	Kız Sayısı	2165
Ayak & Bacak	+1,72	İşletme	587

GPFT +3867

IES +557€

K-CASEINA AA

BETA CASEIN A1A2

▶ YÖNETSEL VERİLER

Doğum Kolaylığı	103
Kızlarının Doğ. Koly.	106
Uzun Ömürlülük	106
Fertilite	99
SCS	101

		-2 -1 0 +1 +2	
Boy	Kısa	Uzun	+0,72
Göğüs Genişliği	Dar	Geniş	-0,57
Beden Derinliği	Sığ	Derin	-0,55
Sütçü Karakter	Dar Kaburgalı	Açık Kaburgalı	+0,60
Sağrı Eğimi	Dik	Eğimli	+2,50
Sağrı Genişliği	Dar	Geniş	-0,17
Adaptasyon	İstenmeyen	İstenen	+0,95
Endam	Alçak	Yüksek	+2,43
Arka Bacak Yandan	Dik	Eğimli	+1,13
Arka Bacak Arkadan	Dizler İçe Doğru Eğik	Düz	+2,44
Ayak Açısı	Dar	Dik Açı	+0,88
Ön Meme Bağlantısı	Gevşek	Sıkı	+2,56
Arka Meme Yüksekliği	Düşük	Yüksek	+2,89
Arka Meme Genişliği	Dar	Geniş	+0,47
Meme Çizgisi	Zayıf	Güçlü	+2,19
Meme Derinliği	Derin	Sığ	+2,37
Ön Meme Başı Yerleşimi	Uzak	Yakın	+0,95
Arka Meme Başı Yerleşimi	Uzak	Yakın	+1,20
Meme Başı Uzunluğu	Kısa	Uzun	-0,30

SEXED SEMEN Made in Italy
FOEMINA
SexedULTRA 4M



Kızlarının Ort. Verimi (305 Gün): Süt: 19.441 kg Yağ: %3,55 Protein: %3,01

HOLSTEIN

Inseme by STg

SHARPE

IT 001990871408 | **FANTASY ALLMEI SHARPE** | **Doğ.: 27/02/2015** | **Naab: 543HO00087**



3530 kız





ANAFIBJ Associazione Nazionale Allevatori della Razza Frisona, Bruna e Jersey Italiana

Top figlie 305 gg lattazione toro IT001990871408 SHARPE ordinata per lattazione convenzionale

Matricola	Nome figlia	Data nascita	Allevatore	Ord	N. Mun.	Lattazione 305 gg	% Grs	% Prot	Prov
IT019991630185	VASTA	12-09-2017	AZ.AGR.SPRING FARM DI BIANCHESSI P.,S. E M. S.S.AGRICOLA	02	3	22887	2,81	2,80	CR
IT056990183249	196	03-03-2017	PASSERI ANGELO E FIGLI S.S.	03	2	21644	3,86	3,10	VT
IT020991225213	SHARPE 1385	09-08-2017	BH BAROZZI HOLSTEINS SOC.AGR.DI BAROZZI G.E L.S.S.	03	2	21060	3,81	3,09	MN
IT035990903613	SHARPE CLOSA	04-11-2017	SOC.AGR. PEDROTTI SOCIETA' SEMPLICE	02	2	20975	3,23	2,96	RE
IT020991190513	CANILI SHARPE VISSIA	10-09-2017	AZ.AGR. CANILI DI CHIZZONI ROBERTO	03	3	20888	3,36	2,86	MN
IT019991732513		29-04-2018	SOCIETA'AGRICOLA BERTICELLI LUIGI S.S.	03	2	20203	4,04	3,04	CR
IT033990465369	DEXTER	02-08-2017	AZ.AGR. OSTERIA VECCHIA S.S.	05	2	19946	2,10	1,93	PC
IT003990130142	DELIA	10-07-2017	SOCIETA AGRICOLA PARMIGIANI CLAUDIO E SIMONE S.S	05	3	19606	4,36	3,15	NO
IT034990950635	AGRIGEN ROYAL SHARPE BETA ET	03-01-2017	SOCIETA' AGRICOLA GENNARI E BARBUTI MARIA & FIGLI SRL	02	2	19011	2,66	3,20	PR
IT015990459865	BBBENETTIN	14-02-2018	BENETTI GIUSEPPE E AMBROGIO	04	2	18833	4,54	3,17	MI
IT019992035951	INEZIA	07-06-2020	MICHELI EMILIO FRANCESCO	02	2	18773	2,91	3,27	CR
IT020991171784	CANILI SHARPE VETTA	08-06-2017	AZ.AGR. CANILI DI CHIZZONI ROBERTO	02	3	18643	3,38	2,96	MN
IT015990454745	AVBENETTIR	29-07-2017	BENETTI GIUSEPPE E AMBROGIO	04	2	18611	4,53	3,06	MI
IT016990717680		13-07-2018	SOCIETA'AGRICOLA BERTICELLI LUIGI S.S.	02	2	18469	3,60	3,07	CR
IT098990638759	SORPRESA	27-12-2017	VIGO FRATELLI DI VIGO ROBERTO E CARLO SOCIETA' AGRICOLA	03	3	18435	4,16	3,13	LO
IT001991205057	CRINASA	28-10-2018	AZ. AGR. BRUNO FRANCO,MAURO E DARIO S.S.	02	2	18315	4,31	3,31	TO
IT019991891458	HONDURAS	25-05-2020	MICHELI EMILIO FRANCESCO	02	2	18205	3,33	2,87	CR
IT017991967020		28-12-2017	SOCIETA' AGRICOLA MITELLI FARMS S.S.	03	2	18164	3,08	3,30	BS
IT016990669103	ERREMME TECLA SHARPE	30-08-2017	SOCIETA' AGRICOLA ERREMME S.S.	04	2	18116	3,53	2,96	BG
IT017991951142	GIOCONDA	19-12-2017	MONFARDINI MARCO E CARLO S.S. AGRICOLA	02	2	18051	3,52	3,03	BS

VANHALEN ♀

IT 019991363560 Doğ.: 07/02/2015
GARIONI ROYAL VANHALEN Naab: 543HO00067

Inseme by STg

MONTROSS x MCCUTCHEN x OBSERVER

Anne: SONRAY-ACRES

Süt: 18.201 kg. Yağ: %3,80 Prot: %3,20



▶ Yüksek Ayak&Bacak Değeri ▶ Uzun Ömürlülük ▶ Yüksek Süt Verimi ▶ Yüksek Fertilite

▶ VERİM ÖZELLİKLERİ

Süt	**+930** kg		Güvenilirlik	%99
Yağ	%+0,09	+46 kg	Kız Sayısı	14749
Protein	%+0,04	+38 kg	İşletme	2488

▶ MORFOLOJİK VERİLER

Tip	+1,18	Güvenilirlik	%99
Meme	+1,56	Kız Sayısı	9777
Ayak & Bacak	+1,74	İşletme	1918

GPFT +3700

IES +514€

K-CASEINA AA

BETA CASEIN A2A2

▶ YÖNETSEL VERİLER

Doğum Kolaylığı	100
Kızlarının Doğ. Koly.	109
Uzun Ömürlülük	105
Fertilite	103
SCS	103

SEXED SEMEN Made in Italy
FOEMINA
SexedULTRA 4M

		-2 -1 0 +1 +2		
Boy	Kısa		Uzun	+0,78
Göğüs Genişliği	Dar		Geniş	+0,69
Beden Derinliği	Sığ		Derin	+0,50
Sütçü Karakter	Dar Kaburgalı		Açık Kaburgalı	+0,95
Sağrı Eğimi	Dik		Eğimli	-1,50
Sağrı Genişliği	Dar		Geniş	+1,14
Adaptasyon	İstenmeyen		İstenen	+0,72
Endam	Alçak		Yüksek	+1,82
Arka Bacak Yandan	Dik		Eğimli	-1,71
Arka Bacak Arkadan	Dizler İçe Doğru Eğik		Düz	+2,16
Ayak Açısı	Dar		Dik Açı	+1,12
Ön Meme Bağlantısı	Gevşek		Sıkı	+2,07
Arka Meme Yüksekliği	Düşük		Yüksek	+2,23
Arka Meme Genişliği	Dar		Geniş	+0,69
Meme Çizgisi	Zayıf		Güçlü	+0,12
Meme Derinliği	Derin		Sığ	+1,35
Ön Meme Başı Yerleşimi	Uzak		Yakın	-0,07
Arka Meme Başı Yerleşimi	Uzak		Yakın	-1,55
Meme Başı Uzunluğu	Kısa		Uzun	-1,26



Kızlarının Ort. Verimi (305 Gün): Süt: 18.880 kg Yağ: %3,58 Protein: %3,00

HOLSTEIN

Inseme by STG

VANHALEN

IT 019991363560 **GARIONI ROYAL VANHALEN** **Doğ.: 07/02/2015** **Naab: 543HO00067**



14479 kız





ANAFIBJ Associazione Nazionale Allevatori della Razza Frisona, Bruna e Jersey Italiana

Top figlie 305 gg lattazione toro IT019991363560 VANHALEN ordinata per lattazione convenzionale

Matricola	Nome figlia	Data nascita	Allevatore	Ord	N. Mun.	Lattazione 305 gg	% Grs	% Prot	Prov
IT001991116771	VANHALEN BETTY	04-10-2017	SOC.AGR. OITANA GUIDO E EZIO S.S.	04	3	20622	3,44	3,15	TO
IT022990278216	ARIEL VANHALEN	20-05-2017	AZ.AGR."AL CASTELLO" COVI ALESSANDRO FABIO E VITTORINO	02	2	20348	5,45	3,12	TN
IT098990631007	SABBIONA MANIA	15-07-2017	AB AMBIENTE SOCIETA' AGRICOLA SRL	02	2	19472	3,22	2,73	BS
IT019991891421	ZENIT	13-07-2019	MICHELI EMILIO FRANCESCO	02	2	19408	3,07	3,05	CR
IT098990680007	LIBU VANHALEN TEGAN	07-12-2018	SOC. AGR. BELLONI ATTILIO E SANGALLI GIUSEPPINA S.S.	03	2	19339	2,85	3,11	LO
IT098990575985	LIBU VANHALEN SQUILLANTE	23-03-2017	SOC. AGR. BELLONI ATTILIO E SANGALLI GIUSEPPINA S.S.	04	2	19205	3,64	3,17	LO
IT023990534751	CAMP CAMP VANHALEN SKIVY	07-11-2017	CAMPOSTRINI MASSIMO	03	2	19064	3,33	3,27	VR
IT017992008694	VANHALEN IVANZ	28-07-2018	SOC.AGR. PALASI DI MARTINELLI P. E G. S.S.	02	2	18915	2,88	3,20	BS
IT018990207231	BUBECCA VANHALEN MILA	27-10-2017	SOC. AGR. I TIGLI DI BUSI R., A. E C.	03	3	18887	3,81	2,85	PV
IT095990371398		10-06-2019	PANETTO PAOLO E SECONDO SOC.AGR. S.S.	03	2	18803	3,20	3,06	OR
IT003990138195	COM65 ENFASI	13-03-2018	COMAZZI E PIGATTO S.S.	03	3	18740	4,80	2,94	NO
IT004991783757	CASCINA GIOBBI VANHALEN ALBINA	09-07-2017	BOTTASSO GIUSEPPE	04	3	18550	3,49	3,14	CN
IT016990704782		18-08-2018	NEOTTI GIOVANNI FRANCESCO	03	3	18426	3,44	3,39	BG
IT077990120096	BRADANO VANHALEN VIGER	17-11-2017	SQUICCIARINI ANTONIO	03	3	18389	3,74	3,40	MT
IT006990129083	AIMONETTA	09-02-2018	AZ.AGR.AIMONETTA DI DANIELE DINOSIO S.S.	03	2	18364	4,88	3,14	AL
IT020991354027		10-09-2018	AZ.AGR.AVANZINI GIOVANNI GIORGIO E GINO S.S.	04	2	18291	3,27	2,85	MN
IT015990530163		12-12-2019	VITALI FRANCESCO E ANTONIO	03	3	18275	2,50	1,98	MI
IT035991015238	VANHALEN 316	15-04-2019	SOCIETA' COOPERATIVA AGRICOLA LA VITTORIA	03	2	18189	3,36	3,01	RE
IT020991467510	MORENGHI	03-09-2019	AZ.AGR.MORENGHI PIETRO E FABIO S.S.	03	2	18164	3,61	2,53	MN
IT020991242592	VANHALEN DORA	18-01-2018	ALLEV. CARLOTTA DI BIANCHINI E C. S.S.	03	2	18153	3,79	3,06	MN

TELESFORO

SOUND SYSTEM × DERWOOD × DEMPSEY

IT 098990685193 Doğ.: 31/07/2018
CORVINI TELESFORO Naab: 543HO00235

Inseme by STg

Anne: CORVINI TITANIC

Süt: 15.755 kg. Yağ: %3,56 Prot: %3,58



▶ Yüksek Süt Verimi ▶ Kolay Doğum ▶ Uzun Ömürlülük ▶ Yüksek Fertilite

▶ VERİM ÖZELLİKLERİ

Süt	+1217 kg		Güvenilirlik	%92
Yağ	%+0,07	+55 kg	Kız Sayısı	156
Protein	%+0,20	+66 kg	İşletme	54

▶ MORFOLOJİK VERİLER

Tip	+0,14	Güvenilirlik	%93
Meme	+0,30	Kız Sayısı	224
Ayak & Bacak	+0,20	İşletme	82

GPFT +4085

IES +616€

K-CASEINA AA

BETA CASEIN A1A2

▶ YÖNETSEL VERİLER

Doğum Kolaylığı	100
Kızlarının Doğ. Koly.	107
Uzun Ömürlülük	103
Fertilite	105
SCS	93

		-2 -1 0 +1 +2		
Boy	Kısa		Uzun	+1,37
Göğüs Genişliği	Dar		Geniş	+0,75
Beden Derinliği	Sığ		Derin	+0,89
Sütçü Karakter	Dar Kaburgalı		Açık Kaburgalı	+1,68
Sağrı Eğimi	Dik		Eğimli	-0,29
Sağrı Genişliği	Dar		Geniş	+1,80
Adaptasyon	İstenmeyen		İstenen	+2,23
Endam	Alçak		Yüksek	+0,70
Arka Bacak Yandan	Dik		Eğimli	+0,58
Arka Bacak Arkadan	Dizler İçe Doğru Eğik		Düz	+0,67
Ayak Açısı	Dar		Dik Açı	+0,87
Ön Meme Bağlantısı	Gevşek		Sıkı	+1,40
Arka Meme Yüksekliği	Düşük		Yüksek	+2,86
Arka Meme Genişliği	Dar		Geniş	+0,83
Meme Çizgisi	Zayıf		Güçlü	+2,67
Meme Derinliği	Derin		Sığ	+1,00
Ön Meme Başı Yerleşimi	Uzak		Yakın	+1,13
Arka Meme Başı Yerleşimi	Uzak		Yakın	+1,68
Meme Başı Uzunluğu	Kısa		Uzun	-0,86



Kızlarının Ort. Verimi (305 Gün): Süt: 13.778 kg Yağ: %3,77 Protein: %3,19

HOLSTEIN

182HO01096 DKR BADBOY

Dkr Badboy

EcoFeed®heifer: - % R. Cow: - % R.

Parfect × Adaway × Doc

Doğ. Tarihi: 04/12/2022

Reg. No: FR 001445854117

TPI 3040 **NM$ 880**

▶ VERİM ÖZELLİKLERİ

Süt	+1593 kg	%81G	Cheese Merit $	+893	
Yağ	+101 kg	%+0,15	Gestation Len.	+1	MSP: 101
Protein	+67 kg	%+0,06	EFI %9,8		GEFI: %11,0
CFP	+168		Mastitis +2,5		Fert. Index: -0,6
SCS	2,86	%78G	Livability -2,9		Heifer Liv. +0,6
PL	+4,2	%77G	DPR -1,5		HCR +0,8
CCR	-0,5	%77G	SCE +2,0		SSB +5,8
RFI	-63				
Feed Saved	-172	%45R		0 kız	0 sürü %100 US



BETA CASEIN A1A2

TPI: +3040 **NM$: +880** **PL: % +4,2** **Yüksek Yağ Oranı**

▶ MORFOLOJİK ÖZELLİKLERİ

PTAT +2,60 %79R UDC +1,90 FLC +1,90 BSC +1,55 0 Kız / 0 Sürü

		-2 -1 0 +1 +2		
Boy	Kısa		Uzun	+1,18
Göğüs Genişliği	Zayıf		Güçlü	+1,58
Beden Derinliği	Sığ		Derin	+1,23
Sütçü Karakter	Dar Kaburgalı		Açık Kaburgalı	+1,00
Sağrı Genişliği	Dar		Geniş	-0,95
Sağrı Eğimi	Dik		Eğimli	+2,99
Arka Bacak Yandan	Dik		Eğimli	+0,03
Arka Bacak Arkadan	Dizler İçe Doğru Eğik		Düz	+3,00
Ayak Açısı	Dar		Dik Açı	+1,64
Ayak & Bacak Skoru	Düşük		Yüksek	+1,74
Ön Meme Bağlantısı	Gevşek		Sıkı	+2,02
Arka Meme Yüksekliği	Düşük		Yüksek	+2,82
Arka Meme Genişliği	Dar		Geniş	+3,14
Meme Çizgisi	Zayıf		Güçlü	+1,42
Meme Derinliği	Derin		Sığ	+1,02
Ön Meme Başı Yerleşimi	Uzak		Yakın	+0,22
Arka Meme Başı Yerleşimi	Uzak		Yakın	+1,08
Meme Başı Uzunluğu	Kısa		Uzun	+1,14

HOLSTEIN

643HO05257

JARMO

DG JARMO

EcoFeed®heifer: - % R. Cow: 102 - 46% R.

Captain × Redrock × Kerrigan

Doğ. Tarihi: 06/04/2022

Reg: DE 001406512971

TPI 3060 NM$ 1071 ECO$ 1126



► VERİM ÖZELLİKLERİ

Süt	+1504 kg %81G		Cheese Merit $	+1088	
Yağ	+92 kg	%+0,13	Gestation Len. -1	MSP: +100	
Protein	+67 kg	%+0,07	EFI %10,1	GEFI: %10,7	
CFP	+159		Mastitis +2,3	Fert. Index: +2,9	
SCS	2,76 %78G		Livability +0,7	Heifer Liv. +1,0	
PL	+5,2 %77G		DPR +1,5	HCR +3,2	
CCR	+3,1 %77G		SCE +1,8	SSB +5,3	
RFI	+46				
Feed Saved	+230	%45R		0 kız	0 sürü %100 US

► ECOFEED DEĞERLERİ

Efektif Süt Salım Hızı	+4,7	%75	EcoFeed İnek	+102	%46
Boxtime	+7,8	%68	EcoFeed Düve	+95	%60
Süt Salım Hızı	+7,7	%81	EcoFeed Indeks		%
RCI	+5,6		Eco2	+1,50	

SEXED SEMEN Made in Italy FOEMINA SexedULTRA 4M™

K-CASEINA AB BETA CASEIN A2A2

TPI: +3060 NM$: +1126 PL: % +5,2 DPR: % +1,5

► MORFOLOJİK ÖZELLİKLERİ

PTAT +0,74 %80R UDC +1,68 FLC +0,18 BSC -1,81 0 Kız / 0 Sürü

		-2 -1 0 +1 +2		
Boy	Kısa		Uzun	-0,74
Göğüs Genişliği	Zayıf		Güçlü	-1,65
Beden Derinliği	Sığ		Derin	-1,43
Sütçü Karakter	Dar Kaburgalı		Açık Kaburgalı	+0,85
Sağrı Genişliği	Dar		Geniş	-0,37
Sağrı Eğimi	Dik		Eğimli	+0,35
Arka Bacak Yandan	Dik		Eğimli	-0,70
Arka Bacak Arkadan	Dizler İçe Doğru Eğik		Düz	-0,48
Ayak Açısı	Dar		Dik Açı	-0,19
Ayak & Bacak Skoru	Düşük		Yüksek	+0,18
Ön Meme Bağlantısı	Gevşek		Sıkı	+1,31
Arka Meme Yüksekliği	Düşük		Yüksek	+2,29
Arka Meme Genişliği	Dar		Geniş	+1,94
Meme Çizgisi	Zayıf		Güçlü	+0,28
Meme Derinliği	Derin		Sığ	+1,05
Ön Meme Başı Yerleşimi	Uzak		Yakın	+0,13
Arka Meme Başı Yerleşimi	Uzak		Yakın	0,00
Meme Başı Uzunluğu	Kısa		Uzun	-0,73

HOLSTEIN

643HO05261

JUNO

DG JUNO

EcoFeed®heifer: 100 %56 R. Cow: 103 - 43% R.

Captain × Topstone × Redrock

Doğ. Tarihi: 22/05/2022

Reg: DE 001406446472

TPI 3004 NM$ 1046 ECO$ 1152



► VERİM ÖZELLİKLERİ

Süt	+2155 kg	%81G	Cheese Merit $	+1055	
Yağ	+84 kg	%+0,01	Gestation Len. -3	MSP: +102	
Protein	+75 kg	%+0,02	EFI %10,1	GEFI: %11,5	
CFP	+159		Mastitis +1,8	Fert. Index: +1,0	
SCS	2,85	%78G	Livability +1,4	Heifer Liv. +0,5	
PL	+5,3	%77G	DPR +0,1	HCR +1,2	
CCR	+1,1	%77G	SCE +1,5	SSB +4,8	
RFI	-38				
Feed Saved	+203	%45R		0 kız	0 sürü %100 US

► ECOFEED DEĞERLERİ

Efektif Süt Salım Hızı	+5,6	%73	EcoFeed İnek	+103	%43
Boxtime	+6,2	%66	EcoFeed Düve	+100	%56
Süt Salım Hızı	+10,1	%79	EcoFeed Indeks		%
RCI	+7,0		Eco2	+1,52	

SEXED SEMEN Made in Italy FOEMINA SexedULTRA 4M

K-CASEINA AB BETA CASEIN A2A2

TPI: +3004 **NM$: +1046** **PL: % +5,3** **DPR: % +0,1**

► MORFOLOJİK ÖZELLİKLERİ

PTAT +1,06 %80R UDC +1,33 FLC +0,54 BSC -1,09 0 Kız / 0 Sürü

		-2	-1	0	+1	+2		
Boy	Kısa						Uzun	+0,04
Göğüs Genişliği	Zayıf						Güçlü	-0,63
Beden Derinliği	Sığ						Derin	-0,27
Sütçü Karakter	Dar Kaburgalı						Açık Kaburgalı	+1,49
Sağrı Genişliği	Dar						Geniş	-0,79
Sağrı Eğimi	Dik						Eğimli	+0,47
Arka Bacak Yandan	Dik						Eğimli	+0,07
Arka Bacak Arkadan	Dizler İçe Doğru Eğik						Düz	+0,06
Ayak Açısı	Dar						Dik Açı	-0,05
Ayak & Bacak Skoru	Düşük						Yüksek	+0,67
Ön Meme Bağlantısı	Gevşek						Sıkı	+1,11
Arka Meme Yüksekliği	Düşük					>	Yüksek	+2,10
Arka Meme Genişliği	Dar						Geniş	+1,84
Meme Çizgisi	Zayıf						Güçlü	+0,37
Meme Derinliği	Derin						Sığ	+0,81
Ön Meme Başı Yerleşimi	Uzak						Yakın	-0,47
Arka Meme Başı Yerleşimi	Uzak						Yakın	-0,40
Meme Başı Uzunluğu	Kısa						Uzun	-0,10

HOLSTEIN

705HO00027

MILLAR

T-Spruce Marius Millar ET

Marius ✕ Frazzled ✕ Ahead

Doğ. Tarihi: 12/09/2018

TPI 2625 **NM$ 743**

► VERİM ÖZELLİKLERİ

Süt	+1183 kg %90G	Cheese Merit $	+758
Yağ	+44 kg %+0,00	Gestation Len.	-3 MSP:
Protein	+45 kg %+0,03	EFI %10,7	GEFI: %12,1
CFP	+89	Mastitis +3,8	Fert. Index: +0,5
SCS	2,52 %85G	Livability +3,0	Heifer Liv. +0,5
PL	+5,1 %81G	DPR -0,4	HCR +0,4
CCR	+0,7 %81G	SCE +1,7	SSB +6,0
RFI	-8		
Feed Saved	+156 %49R		48 kız 7 sürü %100 US





Kızlarının 305 Günlük Verim Değerleri

Süt: 14.071 kg Yağ: %4,1 Protein: %3,2

► MORFOLOJİK ÖZELLİKLERİ

PTAT -0,05 %81R UDC +0,85 FLC -0,66 BSC -0,97 0 Kız / 0 Sürü

		-2 -1 0 +1 +2		
Boy	Kısa		Uzun	-0,82
Göğüs Genişliği	Zayıf		Güçlü	-0,98
Beden Derinliği	Sığ		Derin	-1,06
Sütçü Karakter	Dar Kaburgalı		Açık Kaburgalı	-0,14
Sağrı Genişliği	Dar		Geniş	-0,21
Sağrı Eğimi	Dik		Eğimli	-0,36
Arka Bacak Yandan	Dik		Eğimli	-0,63
Arka Bacak Arkadan	Dizler İçe Doğru Eğik		Düz	-1,36
Ayak Açısı	Dar		Dik Açı	-0,40
Ayak & Bacak Skoru	Düşük		Yüksek	-0,63
Ön Meme Bağlantısı	Gevşek		Sıkı	+0,84
Arka Meme Yüksekliği	Düşük		Yüksek	+1,06
Arka Meme Genişliği	Dar		Geniş	+0,51
Meme Çizgisi	Zayıf		Güçlü	-0,12
Meme Derinliği	Derin		Sığ	+0,59
Ön Meme Başı Yerleşimi	Uzak		Yakın	-0,04
Arka Meme Başı Yerleşimi	Uzak		Yakın	0,00
Meme Başı Uzunluğu	Kısa		Uzun	+0,19

HOLSTEIN

643HO05173

NERIAH

DG NERIAH

EcoFeed®heifer: % R. Cow: 101 - 46% R.

Captain x Topstone x Medley

Doğ. Tarihi: 29/04/2022

Reg: DE 001406709048

TPI 3096 NM$ 1156 ECO$ 1228



► VERİM ÖZELLİKLERİ

Süt	+1556 kg	%81G	Cheese Merit $	+1172	
Yağ	+120 kg	%+0,22	Gestation Len. -3	MSP: +101	
Protein	+69 kg	%+0,07	EFI %10,3	GEFI: %11,3	
CFP	+189		Mastitis +2,1	Fert. Index: +1,0	
SCS	2,80	%78G	Livability -0,3	Heifer Liv. +0,5	
PL	+5,4	%77G	DPR -0,2	HCR +1,2	
CCR	+1,3	%77G	SCE +1,6	SSB +4,7	
RFI	-58				
Feed Saved	+199	%45R		0 kız	0 sürü %100 US

► ECOFEED DEĞERLERİ

Efektif Süt Salım Hızı	+5,3	%75	EcoFeed İnek	+101	%46
Boxtime	+7,0	%68	EcoFeed Düve	+94	%59
Süt Salım Hızı	+9,3	%81	EcoFeed Indeks		%
RCI	+6,2		Eco2	+1,46	

SEXED SEMEN Made in Italy FOEMINA SexedULTRA 4M

K-CASEINA AB BETA CASEIN A2A2

✓ TPI: +3096 ✓ NM$: +1156 ✓ PL: % +5,4 ✓ Kolay Doğum

► MORFOLOJİK ÖZELLİKLERİ

PTAT +0,61 %80R UDC +1,41 FLC +0,26 BSC -0,93 0 Kız / 0 Sürü

		-2 -1 0 +1 +2		
Boy	Kısa		Uzun	-0,72
Göğüs Genişliği	Zayıf		Güçlü	-0,88
Beden Derinliği	Sığ		Derin	-1,13
Sütçü Karakter	Dar Kaburgalı		Açık Kaburgalı	+0,16
Sağrı Genişliği	Dar		Geniş	-0,33
Sağrı Eğimi	Dik		Eğimli	+0,20
Arka Bacak Yandan	Dik		Eğimli	+0,38
Arka Bacak Arkadan	Dizler İçe Doğru Eğik		Düz	-0,24
Ayak Açısı	Dar		Dik Açı	-0,51
Ayak & Bacak Skoru	Düşük		Yüksek	+0,24
Ön Meme Bağlantısı	Gevşek		Sıkı	+1,50
Arka Meme Yüksekliği	Düşük		Yüksek	+1,56
Arka Meme Genişliği	Dar		Geniş	+1,36
Meme Çizgisi	Zayıf		Güçlü	+0,11
Meme Derinliği	Derin		Sığ	+1,47
Ön Meme Başı Yerleşimi	Uzak		Yakın	-0,57
Arka Meme Başı Yerleşimi	Uzak		Yakın	-0,33
Meme Başı Uzunluğu	Kısa		Uzun	-0,97

HOLSTEIN

182HO01083

SCOTTY

SCOTTY

Piwi ETL × New Jersey × Again

Doğ. Tarihi: 29/06/2021

Reg. No: FR 000121032690

TPI 2800 **NM$ 681**

► VERİM ÖZELLİKLERİ

Süt	+1076 kg	%80G	Cheese Merit $	+699	
Yağ	+62 kg	%+0,08	Gestation Len.	-1	MSP:
Protein	+50 kg	%+0,06	EFI	%9,5	GEFI: %11,7
CFP	+112		Mastitis	+3,0	Fert. Index: +0,3
SCS	2,61	%76G	Livability	+0,2	Heifer Liv. +0,4
PL	+4,1	%74G	DPR	-0,5	HCR +1,0
CCR	+0,0	%74G	SCE	+2,2	SSB +6,9
RFI	-129				
Feed Saved	-167	%44R		0 kız	0 sürü %100 US





K-CASEINA BB

BETA CASEIN A2A2

► MORFOLOJİK ÖZELLİKLERİ

PTAT +2,17 %78R UDC +1,68 FLC +0,34 BSC +1,95 0 Kız / 0 Sürü

		-2 -1 0 +1 +2		
Boy	Kısa		Uzun	+3,05
Göğüs Genişliği	Zayıf		Güçlü	+1,84
Beden Derinliği	Sığ		Derin	+1,64
Sütçü Karakter	Dar Kaburgalı		Açık Kaburgalı	+1,80
Sağrı Genişliği	Dar		Geniş	+1,76
Sağrı Eğimi	Dik		Eğimli	+3,74
Arka Bacak Yandan	Dik		Eğimli	+0,56
Arka Bacak Arkadan	Dizler İçe Doğru Eğik		Düz	+1,10
Ayak Açısı	Dar		Dik Açı	+0,67
Ayak & Bacak Skoru	Düşük		Yüksek	+0,95
Ön Meme Bağlantısı	Gevşek		Sıkı	+2,22
Arka Meme Yüksekliği	Düşük		Yüksek	+2,28
Arka Meme Genişliği	Dar		Geniş	+2,56
Meme Çizgisi	Zayıf		Güçlü	+1,23
Meme Derinliği	Derin		Sığ	+2,46
Ön Meme Başı Yerleşimi	Uzak		Yakın	+1,63
Arka Meme Başı Yerleşimi	Uzak		Yakın	+1,46
Meme Başı Uzunluğu	Kısa		Uzun	+0,18

HOLSTEIN

705HO10116

SHOOTER

T-Spruce Delroy Shooter ET

Delroy × Superman × Montross

Doğ. Tarihi: 12/05/2018

TPI 2692 **NM$ 734**

► VERİM ÖZELLİKLERİ

Süt	+1614 kg %98G	Cheese Merit $ +734	
Yağ	+71 kg %+0,03	Gestation Len. -1	MSP: +105
Protein	+42 kg %-0,03	EFI %10,5	GEFI: %11,6
CFP	+113	Mastitis +0,4	Fert. Index: -1,3
SCS	2,83 %95G	Livability +0,5	Heifer Liv. -0,2
PL	+4,0 %90G	DPR -2,6	HCR +1,7
CCR	-1,5 %90G	SCE +2,1	SSB +5,3
RFI	-51		
Feed Saved	+175 %50R	355 kız	40 sürü %100 US





Kızlarının 305 Günlük Verim Değerleri

Süt: 13.355 kg Yağ: %4,2 Protein: %3,2

► MORFOLOJİK ÖZELLİKLERİ

PTAT +1,70 %88R UDC +1,86 FLC -0,05 BSC -0,82 34 Kız / 14 Sürü

		-2 -1 0 +1 +2		
Boy	Kısa		Uzun	+0,36
Göğüs Genişliği	Zayıf		Güçlü	-0,27
Beden Derinliği	Sığ		Derin	+0,01
Sütçü Karakter	Dar Kaburgalı		Açık Kaburgalı	+1,56
Sağrı Genişliği	Dar		Geniş	+0,88
Sağrı Eğimi	Dik		Eğimli	+0,16
Arka Bacak Yandan	Dik		Eğimli	-0,78
Arka Bacak Arkadan	Dizler İçe Doğru Eğik		Düz	-0,47
Ayak Açısı	Dar		Dik Açı	+0,38
Ayak & Bacak Skoru	Düşük		Yüksek	+0,17
Ön Meme Bağlantısı	Gevşek		Sıkı	+2,36
Arka Meme Yüksekliği	Düşük		Yüksek	+2,83
Arka Meme Genişliği	Dar		Geniş	+1,99
Meme Çizgisi	Zayıf		Güçlü	-0,35
Meme Derinliği	Derin		Sığ	+1,82
Ön Meme Başı Yerleşimi	Uzak		Yakın	-0,01
Arka Meme Başı Yerleşimi	Uzak		Yakın	-0,42
Meme Başı Uzunluğu	Kısa		Uzun	-0,87

HOLSTEIN

182HO01093 TWIX

Croquelois Twix

Payload × Renegade × Matters

Doğ. Tarihi: 06/11/2022

Reg. No: FR 006216457570

TPI 3121 **NM$ 974**

► VERİM ÖZELLİKLERİ

Süt	+1601 kg %82G	Cheese Merit $	+992
Yağ	+97 kg %+0,13	Gestation Len. -1	MSP:
Protein	+74 kg %+0,09	EFI %10,0	GEFI: %10,9
CFP	+171	Mastitis +3,1	Fert. Index: +2,1
SCS	2,81 %79G	Livability -0,7	Heifer Liv. +0,8
PL	+4,5 %76G	DPR +1,0	HCR +1,2
CCR	+2,9 %76G	SCE +2,3	SSB +6,2
RFI	-89		
Feed Saved	-125 %45R	0 kız	0 sürü %100 US



K-CASEINA BB

BETA CASEIN A2A2

✓ TPI: +3121 ✓ NM$: +974 ✓ PL: % +4,5 ✓ DPR: +1,0

► MORFOLOJİK ÖZELLİKLERİ

PTAT +1,74 %80R UDC +1,48 FLC +1,31 BSC +1,41 0 Kız / 0 Sürü

		-2 -1 0 +1 +2		
Boy	Kısa		Uzun	+1,86
Göğüs Genişliği	Zayıf		Güçlü	+1,51
Beden Derinliği	Sığ		Derin	+1,22
Sütçü Karakter	Dar Kaburgalı		Açık Kaburgalı	+1,09
Sağrı Genişliği	Dar		Geniş	+0,49
Sağrı Eğimi	Dik		Eğimli	+1,80
Arka Bacak Yandan	Dik		Eğimli	-0,36
Arka Bacak Arkadan	Dizler İçe Doğru Eğik		Düz	+2,19
Ayak Açısı	Dar		Dik Açı	+1,61
Ayak & Bacak Skoru	Düşük		Yüksek	+1,44
Ön Meme Bağlantısı	Gevşek		Sıkı	+2,13
Arka Meme Yüksekliği	Düşük		Yüksek	+1,61
Arka Meme Genişliği	Dar		Geniş	+1,99
Meme Çizgisi	Zayıf		Güçlü	+1,02
Meme Derinliği	Derin		Sığ	+1,98
Ön Meme Başı Yerleşimi	Uzak		Yakın	+1,19
Arka Meme Başı Yerleşimi	Uzak		Yakın	+1,36
Meme Başı Uzunluğu	Kısa		Uzun	+0,13

HOLSTEIN

705HO10114

WASABI

T-Spruce Delroy Wasabi ET

Delroy × Ferdinand × Damaris

Doğ. Tarihi: 27/03/2018

TPI 2799 **NM$ 861**

► VERİM ÖZELLİKLERİ

Süt	+848 kg	%97G	Cheese Merit $	+876	
Yağ	+67 kg	%+0,13	Gestation Len.	-1	MSP:
Protein	+52 kg	%+0,10	EFI %10,2		GEFI: %11,3
CFP	+119		Mastitis +0,7		Fert. Index: +0,6
SCS	2,96	%94G	Livability +1,2		Heifer Liv. -0,2
PL	+4,9	%89G	DPR +0,7		HCR +2,9
CCR	+2,0	%88G	SCE +1,5		SSB +5,3
RFI	-56				
Feed Saved	+241	%50R	189 kız	28 sürü	%100 US





Kızlarının 305 Günlük Verim Değerleri

Süt: 13.286 kg Yağ: %4,2 Protein: %3,3

► MORFOLOJİK ÖZELLİKLERİ

PTAT +0,65 %87R UDC +1,51 FLC +0,11 BSC -1,22 24 Kız / 6 Sürü

		-2 -1 0 +1 +2		
Boy	Kısa		Uzun	-1,03
Göğüs Genişliği	Zayıf		Güçlü	-0,69
Beden Derinliği	Sığ		Derin	-0,68
Sütçü Karakter	Dar Kaburgalı		Açık Kaburgalı	+0,64
Sağrı Genişliği	Dar		Geniş	-0,62
Sağrı Eğimi	Dik		Eğimli	-0,78
Arka Bacak Yandan	Dik		Eğimli	+0,04
Arka Bacak Arkadan	Dizler İçe Doğru Eğik		Düz	-0,30
Ayak Açısı	Dar		Dik Açı	-0,04
Ayak & Bacak Skoru	Düşük		Yüksek	-0,07
Ön Meme Bağlantısı	Gevşek		Sıkı	+2,09
Arka Meme Yüksekliği	Düşük		Yüksek	+1,55
Arka Meme Genişliği	Dar		Geniş	+1,12
Meme Çizgisi	Zayıf		Güçlü	+0,30
Meme Derinliği	Derin		Sığ	+0,98
Ön Meme Başı Yerleşimi	Uzak		Yakın	+1,14
Arka Meme Başı Yerleşimi	Uzak		Yakın	+0,89
Meme Başı Uzunluğu	Kısa		Uzun	-1,92

HOLSTEIN

OK HGH RED

FR 5945698669
OK HGH RED
Doğ.: 18/06/2018

GENES DIFFUSION
PERFORMANCE PARTAGÉE

MATT RF x **DELTA 1427** x **LONG ROLLE**

Anne: MEGA HGH

Süt: 8.727 kg. Yağ: %4,89 Prot: %3,57



▶ Yüksek Yağ Oranı ▶ Uzun Ömürlülük ▶ Kolay Doğum ▶ Düşük SCS

▶ VERİM ÖZELLİKLERİ

Süt	**+248** kg		Güvenilirlik	%89
Yağ	%+3,00	+35 kg	Kız Sayısı	93
Protein	%+1,00	+15 kg	İşletme	59

▶ MORFOLOJİK VERİLER

Tip	+0,60	Güvenilirlik	%80
Meme	+0,80	Kız Sayısı	16
Ayak & Bacak	0,00	İşletme	14

ISU
+137

▶ YÖNETSEL VERİLER

Uzun Ömürlülük	+1,20	Doğum Kolaylığı	92
Fertilite	+0,50	Kızlarının Doğ. Kolaylığı	94
SCS	+0,70	Mastitis Duyarlılığı	+1,10

K-CASEINA **AB** BETA CASEIN **A1A2**

		-2 -1 0 +1 +2		
Boy	Kısa		Uzun	-0,90
Göğüs Genişliği	Dar		Geniş	-1,10
Beden Derinliği	Sığ		Derin	-0,60
Kondüsyon Skoru	Zayıf		Güçlü	+1,20
Sütçü Karakter	Dar Kaburgalı		Açık Kaburgalı	-1,00
Sağrı Genişliği	Dar		Geniş	-0,90
Sağrı Eğimi	Dik		Eğimli	-0,60
Arka Bacak Yandan	Dik		Eğimli	+0,50
Ayak Açısı	Dar		Dik Açı	-0,30
Arka Bacak Arkadan	Dizler İçe Doğru Eğik		Düz	+0,60
Meme Çizgisi	Zayıf		Güçlü	-0,30
Meme Derinliği	Derin		Sığ	+0,30
Meme Dengesi	Dengesiz		Dengeli	-0,20
Ön Meme Bağ. Yüksek.	Gevşek		Sıkı	+0,50
Arka Meme Bağ.Yüksek.	Düşük		Yüksek	+0,80
Ön Meme Başı Yerleşimi	Uzak		Yakın	-0,20
Arka Meme Başı Yerleşimi	Uzak		Yakın	-0,30
Meme Başı Uzunluğu	Kısa		Uzun	-0,70



Kızlarının Ort. Verimi (305 Gün): Süt: 10.126 kg Yağ: %4,24 Protein: %3,32

HOLSTEIN

PATCH RED

FR 4243069566
PATCH RED

Doğ.: 08/11/2019

SPARK RED × LIGHT RED × OLYMPIAN

Anne: 08 NIGHT R

Süt: 13.810 kg. Yağ: %4,45 Prot: %3,40



▶ Yüksek Tip Puanı ▶ Uzun Ömürlülük ▶ Düşük SCS ▶ Yüksek Fertilite

▶ VERİM ÖZELLİKLERİ

Süt	**+405** kg		Güvenilirlik	%79
Yağ	%+0,00	+15 kg	Kız Sayısı	0
Protein	%+1,30	+21 kg	İşletme	0

▶ MORFOLOJİK VERİLER

Tip	+2,10	Güvenilirlik	%78
Meme	+1,70	Kız Sayısı	0
Ayak & Bacak	+1,00	İşletme	0

ISU +165

▶ YÖNETSEL VERİLER

Uzun Ömürlülük	+2,70	Doğum Kolaylığı	92
Fertilite	+1,10	Kızlarının Doğ. Kolaylığı	93
SCS	+2,80	Mastitis Duyarlılığı	+1,80

K-CASEINA AB

BETA CASEIN A1A2

		-2 -1 0 +1 +2	
Boy	Kısa	Uzun	+0,50
Göğüs Genişliği	Dar	Geniş	-0,40
Beden Derinliği	Sığ	Derin	-0,40
Kondüsyon Skoru	Zayıf	Güçlü	+0,70
Sütçü Karakter	Dar Kaburgalı	Açık Kaburgalı	-0,70
Sağrı Genişliği	Dar	Geniş	-0,10
Sağrı Eğimi	Dik	Eğimli	-0,30
Arka Bacak Yandan	Dik	Eğimli	-0,80
Ayak Açısı	Dar	Dik Açı	+1,10
Arka Bacak Arkadan	Dizler İçe Doğru Eğik	Düz	+0,60
Meme Çizgisi	Zayıf	Güçlü	+0,80
Meme Derinliği	Derin	Sığ	+1,00
Meme Dengesi	Dengesiz	Dengeli	+0,10
Ön Meme Bağ. Yüksek.	Gevşek	Sıkı	+0,80
Arka Meme Bağ.Yüksek.	Düşük	Yüksek	+1,40
Ön Meme Başı Yerleşimi	Uzak	Yakın	+0,30
Arka Meme Başı Yerleşimi	Uzak	Yakın	-0,50
Meme Başı Uzunluğu	Kısa	Uzun	+0,10



HOLSTEIN

PICKER RED

DE 1306103660
PICKER RED

Doğ.: 15/09/2019

GENES DIFFUSION
PERFORMANCE PARTAGÉE

STARELLO x ADAGIO-P x APOLL P

Anne: IPANEMA

Süt: 18.813 kg. Yağ: %3,45 Prot: %3,62



▶ Yüksek Süt Verimi ▶ Yüksek Fertilite ▶ Kolay Doğum ▶ Yüksek Tip Puanı

▶ VERİM ÖZELLİKLERİ

Süt	+454 kg		Güvenilirlik	%76
Yağ	%+0,90	+24 kg	Kız Sayısı	0
Protein	%+1,50	+25 kg	İşletme	0

▶ MORFOLOJİK VERİLER

Tip	+1,90	Güvenilirlik	%74
Meme	+1,10	Kız Sayısı	0
Ayak & Bacak	+1,30	İşletme	0

ISU +168

▶ YÖNETSEL VERİLER

Uzun Ömürlülük	+1,60	Doğum Kolaylığı	91
Fertilite	+1,90	Kızlarının Doğ. Kolaylığı	94
SCS	+1,50	Mastitis Duyarlılığı	+1,00

K-CASEINA BB

BETA CASEIN A1A2

		-2 -1 0 +1 +2		
Boy	Kısa		Uzun	+0,60
Göğüs Genişliği	Dar		Geniş	+0,80
Beden Derinliği	Sığ		Derin	-0,20
Kondüsyon Skoru	Zayıf		Güçlü	+0,80
Sütçü Karakter	Dar Kaburgalı		Açık Kaburgalı	+1,00
Sağrı Genişliği	Dar		Geniş	+0,20
Sağrı Eğimi	Dik		Eğimli	-0,50
Arka Bacak Yandan	Dik		Eğimli	+0,50
Ayak Açısı	Dar		Dik Açı	+0,10
Arka Bacak Arkadan	Dizler İçe Doğru Eğik		Düz	+1,60
Meme Çizgisi	Zayıf		Güçlü	-0,70
Meme Derinliği	Derin		Sığ	+1,60
Meme Dengesi	Dengesiz		Dengeli	+0,40
Ön Meme Bağ. Yüksek.	Gevşek		Sıkı	+1,10
Arka Meme Bağ.Yüksek.	Düşük		Yüksek	+0,50
Ön Meme Başı Yerleşimi	Uzak		Yakın	+0,30
Arka Meme Başı Yerleşimi	Uzak		Yakın	0,00
Meme Başı Uzunluğu	Kısa		Uzun	-1,10



HOLSTEIN

WALLY RED P

IT098990790444 Doğ.: 07/10/2020
DEL SANTO INSEME WALLY RED P aAa: 423

SOLITAIR x ABI RED PP x IMPRESSION

Anne: DEL SANTO BARLETTA P

Süt: 13.407 kg. Yağ: %3,88 Prot: %3,86



▶ Yüksek Süt Verimi ▶ Yüksek Fertilite ▶ Düşük SCS ▶ Yüksek Ayak&Bacak Puanı

▶ VERİM ÖZELLİKLERİ

Süt	+1576 kg		Güvenilirlik	%75
Yağ	%+0,20	+76 kg	Kız Sayısı	0
Protein	%+0,14	+67 kg	İşletme	0

▶ MORFOLOJİK VERİLER

Tip	+0,80		Güvenilirlik	%69
Meme	+0,92		Kız Sayısı	0
Ayak & Bacak	+1,26		İşletme	0

GPFT +3724

IES +767€

K-CASEINA AA

BETA CASEIN A2A2

▶ YÖNETSEL VERİLER

Doğum Kolaylığı	103
Kızlarının Doğ. Koly.	110
Uzun Ömürlülük	101
Fertilite	111
SCS	106

SEXED SEMEN Made in Italy
FOEMINA
SexedULTRA 4M

		-2 -1 0 +1 +2		
Boy	Kısa		Uzun	+0,07
Göğüs Genişliği	Dar		Geniş	+0,20
Beden Derinliği	Sığ		Derin	+0,19
Sütçü Karakter	Dar Kaburgalı		Açık Kaburgalı	+0,81
Sağrı Eğimi	Dik		Eğimli	-0,98
Sağrı Genişliği	Dar		Geniş	+0,47
Adaptasyon	İstenmeyen		İstenen	+0,18
Endam	Alçak		Yüksek	+1,95
Arka Bacak Yandan	Dik		Eğimli	+0,50
Arka Bacak Arkadan	Dizler İçe Doğru Eğik		Düz	+1,67
Ayak Açısı	Dar		Dik Açı	-0,06
Ön Meme Bağlantısı	Gevşek		Sıkı	+1,74
Arka Meme Yüksekliği	Düşük		Yüksek	+1,04
Arka Meme Genişliği	Dar		Geniş	+1,08
Meme Çizgisi	Zayıf		Güçlü	+0,03
Meme Derinliği	Derin		Sığ	+0,97
Ön Meme Başı Yerleşimi	Uzak		Yakın	-0,27
Arka Meme Başı Yerleşimi	Uzak		Yakın	-0,62
Meme Başı Uzunluğu	Kısa		Uzun	-0,71



HOLSTEIN

SIMMENTAL İLK 5

Süt (Kg)

GS Hamor	+1310 kg
GS Mydream	+1285 kg
GS Hobl	+1184 kg
GS Wladi	+876 kg
GS Hillybill	+862 kg

Yağ (Kg)

GS Hoeri (Dişi)	+51 kg
GS Hillybill	+41 kg
GS Hobl (Dişi)	+40 kg
GS Wladi	+37 kg
GS Mydream	+34 kg

Protein (Kg)

GS Hobl (Dişi)	+35 kg
GS Wladi	+34 kg
GS Hamor	+33 kg
GS Mydream	+31 kg
GS Hoeri (Dişi)	+26 kg

Uzun Ömürlülük

GS Mydream	124
GS Sputnik	119
GS Horthy	118
GS Hamor	117
GS Wladi	116

SCS

GS Hamor	127
GS Hillybill	124
GS Hobl (Dişi)	121
GS Wladi	118
GS Wandler	111

Doğum Kolaylığı

GS Sputnik	119
GS Hoeri (Dişi)	113
GS Horthy	112
GS Hobl (Dişi)	109
GS Wladi	106

Kaslılık

GS Mensur	120
GS Horthy	109
GS Enjo	105
GS Sputnik	105
GS Weser	102

Ayak&Bacak

GS Mydream	114
GS Hobl (Dişi)	111
GS Wladi	110
GS Hoeri (Dişi)	109
GS Horthy	109

Meme Puanı

GS Sputnik	124
GS Hoeri (Dişi)	119
GS Hobl (Dişi)	119
GS Mydream	115
GS Hillybill	115



GS ENJO

AT 657.692.729 **Doğ.: 18/06/2016**

GENOSTAR

GS ELVIS x **POLARBAER** x **VANSTEIN**

Anne: ROSELLA

Süt: 10.691 kg. Yağ: %4,32 Prot: %3,41



▶ Yüksek Süt Verimi ▶ Yüksek Ayak&Bacak Puanı ▶ Yüksek Fertilite

▶ VERİM ÖZELLİKLERİ

Süt	+740 kg		Güvenilirlik	%99
Yağ	%-0,18	+15 kg		
Protein	%-0,03	+24 kg	Kız Sayısı	706

▶ MORFOLOJİK VERİLER

Meme	95	Beden	102
Ayak & Bacak	111	Kaslılık	105

BETA CASEIN A2A2

▶ YÖNETSEL VERİLER

Doğum Kolaylığı	102	Uzun Ömürlülük	109
Fertilite	+2%	SCS	109

GZW	FW	FIT	MW
127	111	112	114

		80 90 100 110 120		
Boy	Kısa		Uzun	103
Sağrı Uzunluğu	Kısa		Uzun	103
Sağrı Genişliği	Dar		Geniş	99
Beden Derinliği	Sığ		Derin	94
Sağrı Eğimi	Dik		Eğimli	104
Arka Bacak Açısı	Düz		Kıvrımlı	103
Arka Diz Yapısı	Kaba		Narin	103
Ayak Bilek Yapısı	Kalın		İnce	112
Tırnak Yüksekliği	Zayıf		Güçlü	102
Ön Meme Uzunluğu	Kısa		Uzun	86
Arka Meme Yüksekliği	Düşük		Yüksek	85
Ön Meme Bağlantısı	Gevşek		Sıkı	91
Meme Merkez Bağı	Zayıf		Güçlü	119
Meme Derinliği	Derin		Sığ	104
Meme Başı Uzunluğu	Kısa		Uzun	94
Meme Başı Kalınlığı	İnce		Kalın	98
Ön Meme Başı Yerleşimi	Uzak		Yakın	101
Arka Meme Başı Yerleşimi	Uzak		Yakın	109



Kızlarının Ort. Verimi (305 Gün): Süt: 9.208 kg Yağ: %4,11 Protein: %3,45

SIMMENTAL / FLECKVIEH

GS ETAT

AT 869.920.438 **Doğ.: 20/06/2018**

GS ESMUT x GS WOHLTAT x GS RAU

Anne: LOLA

Süt: 7.778 kg. Yağ: %4,38 Prot: %3,72

GENOSTAR



▶ Yüksek Güvenilirlik ▶ Yüksek Fertilite ▶ Uzun Ömürlülük

▶ VERİM ÖZELLİKLERİ

Süt	+737 kg		Güvenilirlik	%96
Yağ	%-0,20	+13 kg		
Protein	%-0,01	+25 kg	Kız Sayısı	121

▶ MORFOLOJİK VERİLER

Meme	108	Beden	89
Ayak & Bacak	86	Kaslılık	99

BETA CASEIN A1A2

▶ YÖNETSEL VERİLER

Doğum Kolaylığı	96	Uzun Ömürlülük	108
Fertilite	+3%	SCS	100

GZW	FW	FIT	MW
126	109	112	114

		80 90 100 110 120		
Boy	Kısa		Uzun	89
Sağrı Uzunluğu	Kısa		Uzun	87
Sağrı Genişliği	Dar		Geniş	88
Beden Derinliği	Sığ		Derin	97
Sağrı Eğimi	Dik		Eğimli	107
Arka Bacak Açısı	Düz		Kıvrımlı	117
Arka Diz Yapısı	Kaba		Narin	94
Ayak Bilek Yapısı	Kalın		İnce	96
Tırnak Yüksekliği	Zayıf		Güçlü	93
Ön Meme Uzunluğu	Kısa		Uzun	100
Arka Meme Yüksekliği	Düşük		Yüksek	107
Ön Meme Bağlantısı	Gevşek		Sıkı	98
Meme Merkez Bağı	Zayıf		Güçlü	113
Meme Derinliği	Derin		Sığ	96
Meme Başı Uzunluğu	Kısa		Uzun	98
Meme Başı Kalınlığı	İnce		Kalın	85
Ön Meme Başı Yerleşimi	Uzak		Yakın	120
Arka Meme Başı Yerleşimi	Uzak		Yakın	115



Kızlarının Ort. Verimi (305 Gün): Süt: 7.644 kg Yağ: %4,09 Protein: %3,37

SIMMENTAL / FLECKVIEH

GS HAMOR

AT 848.060.374 **Doğ.: 17/11/2021**

HAMLET Pp* x SEHRGUT x HURLY

Anne: HANNERL

GENOSTAR

Süt: 13.634 kg. Yağ: %3,67 Prot: %3,64



▶ Çok Yüksek Süt Verimi ▶ Yüksek Meme Puanı ▶ Uzun Ömürlülük

▶ VERİM ÖZELLİKLERİ

Süt	+1310 kg		Güvenilirlik	%87
Yağ	%-0,27	+29 kg		
Protein	%-0,14	+33 kg	Kız Sayısı	0

▶ MORFOLOJİK VERİLER

Meme	108	Beden	99
Ayak & Bacak	101	Kaslılık	99

BETA CASEIN A1A2

▶ YÖNETSEL VERİLER

Doğum Kolaylığı	103	Uzun Ömürlülük	117
Fertilite Endeksi	107	SCS	127

GZW	FW	FIT	MW
133	104	120	122

		80	90	100	110	120		
Boy	Kısa						Uzun	104
Sağrı Uzunluğu	Kısa						Uzun	99
Sağrı Genişliği	Dar						Geniş	90
Beden Derinliği	Sığ						Derin	95
Sağrı Eğimi	Dik						Eğimli	106
Arka Bacak Açısı	Düz						Kıvrımlı	105
Arka Diz Yapısı	Kaba						Narin	102
Ayak Bilek Yapısı	Kalın						İnce	101
Tırnak Yüksekliği	Zayıf						Güçlü	107
Ön Meme Uzunluğu	Kısa						Uzun	109
Arka Meme Yüksekliği	Düşük						Yüksek	101
Ön Meme Bağlantısı	Gevşek						Sıkı	107
Meme Merkez Bağı	Zayıf						Güçlü	117
Meme Derinliği	Derin						Sığ	100
Meme Başı Uzunluğu	Kısa						Uzun	103
Meme Başı Kalınlığı	İnce						Kalın	93
Ön Meme Başı Yerleşimi	Uzak						Yakın	99
Arka Meme Başı Yerleşimi	Uzak						Yakın	112



SIMMENTAL / FLECKVIEH

GS HILLYBILL

AT 982.854.338 **Doğ.: 23/12/2017**

GENOSTAR

HUGOBOSS x **MINT** x **MALHAXL**

Anne: MONDE

Süt: 13.997 kg. Yağ: %4,41 Prot: %3,13



▶ Yüksek Süt Verimi ▶ Yüksek Meme Puanı ▶ Yüksek Fertilite

▶ VERİM ÖZELLİKLERİ

Süt	+862 kg		Güvenilirlik	%99
Yağ	%+0,05	+41 kg		
Protein	%-0,12	+19 kg	Kız Sayısı	461

▶ MORFOLOJİK VERİLER

Meme	115	Beden	102
Ayak & Bacak	100	Kaslılık	92

BETA CASEIN A2A2

▶ YÖNETSEL VERİLER

Doğum Kolaylığı	98	Uzun Ömürlülük	92
Fertilite	+1%	SCS	124

GZW	FW	FIT	MW
123	102	106	120

		80	90	100	110	120		
Boy	Kısa						Uzun	99
Sağrı Uzunluğu	Kısa						Uzun	104
Sağrı Genişliği	Dar						Geniş	100
Beden Derinliği	Sığ						Derin	112
Sağrı Eğimi	Dik						Eğimli	94
Arka Bacak Açısı	Düz						Kıvrımlı	113
Arka Diz Yapısı	Kaba						Narin	103
Ayak Bilek Yapısı	Kalın						İnce	108
Tırnak Yüksekliği	Zayıf						Güçlü	100
Ön Meme Uzunluğu	Kısa						Uzun	107
Arka Meme Yüksekliği	Düşük						Yüksek	108
Ön Meme Bağlantısı	Gevşek						Sıkı	106
Meme Merkez Bağı	Zayıf						Güçlü	110
Meme Derinliği	Derin						Sığ	99
Meme Başı Uzunluğu	Kısa						Uzun	90
Meme Başı Kalınlığı	İnce						Kalın	89
Ön Meme Başı Yerleşimi	Uzak						Yakın	111
Arka Meme Başı Yerleşimi	Uzak						Yakın	114



Kızlarının Ort. Verimi (305 Gün): Süt: 7.679 kg Yağ: %4,28 Protein: %3,32

SIMMENTAL / FLECKVIEH

GS HOBL

AT 282.612.588 Doğ.: 20/12/2021

HASHTAG x MINT x DELL

Anne: LIEBSTE

Süt: 10.010 kg. Yağ: %4,28 Prot: %3,51

GENOSTAR



▶ Yüksek Süt Verimi ▶ Yüksek Meme Puanı ▶ Düşük SCS

▶ VERİM ÖZELLİKLERİ

Süt	+1184 kg		Güvenilirlik	%87
Yağ	%-0,10	+40 kg		
Protein	%-0,07	+35 kg	Kız Sayısı	0

▶ MORFOLOJİK VERİLER

Meme	119	Beden	99
Ayak & Bacak	111	Kaslılık	93

BETA CASEIN A2A2

▶ YÖNETSEL VERİLER

Doğum Kolaylığı	109	Uzun Ömürlülük	115
Fertilite Endeksi	100	SCS	121

GZW	FW	FIT	MW
136	103	116	126

		80	90	100	110	120		
Boy	Kısa						Uzun	100
Sağrı Uzunluğu	Kısa						Uzun	96
Sağrı Genişliği	Dar						Geniş	94
Beden Derinliği	Sığ						Derin	101
Sağrı Eğimi	Dik						Eğimli	101
Arka Bacak Açısı	Düz						Kıvrımlı	98
Arka Diz Yapısı	Kaba						Narin	117
Ayak Bilek Yapısı	Kalın						İnce	99
Tırnak Yüksekliği	Zayıf						Güçlü	99
Ön Meme Uzunluğu	Kısa						Uzun	112
Arka Meme Yüksekliği	Düşük						Yüksek	115
Ön Meme Bağlantısı	Gevşek						Sıkı	108
Meme Merkez Bağı	Zayıf						Güçlü	109
Meme Derinliği	Derin						Sığ	104
Meme Başı Uzunluğu	Kısa						Uzun	99
Meme Başı Kalınlığı	İnce						Kalın	92
Ön Meme Başı Yerleşimi	Uzak						Yakın	111
Arka Meme Başı Yerleşimi	Uzak						Yakın	105



SIMMENTAL / FLECKVIEH

GS HOERI

AT 196.383.369 Doğ.: 15/04/2019

HOKUSPOKUS x RUKSI x WOBBLER

Anne: SORY

Süt: 13.674 kg. Yağ: %4,31 Prot: %3,52

GENOSTAR



▶ Yüksek Meme Puanı ▶ Kolay Doğum ▶ Uzun Ömürlülük

▶ VERİM ÖZELLİKLERİ

Süt	+470 kg		Güvenilirlik	%87
Yağ	%+0,36	+51 kg		
Protein	%+0,11	+26 kg	Kız Sayısı	0

▶ YÖNETSEL VERİLER

Doğum Kolaylığı	113	Uzun Ömürlülük	112
Fertilite Endeksi	116	SCS	108

▶ MORFOLOJİK VERİLER

Meme	119	Beden	100
Ayak & Bacak	109	Kaslılık	94

BETA CASEIN A2A2

GZW	FW	FIT	MW
131	99	117	126

		80	90	100	110	120		
Boy	Kısa						Uzun	103
Sağrı Uzunluğu	Kısa						Uzun	99
Sağrı Genişliği	Dar						Geniş	96
Beden Derinliği	Sığ						Derin	97
Sağrı Eğimi	Dik						Eğimli	94
Arka Bacak Açısı	Düz						Kıvrımlı	103
Arka Diz Yapısı	Kaba						Narin	115
Ayak Bilek Yapısı	Kalın						İnce	106
Tırnak Yüksekliği	Zayıf						Güçlü	99
Ön Meme Uzunluğu	Kısa						Uzun	106
Arka Meme Yüksekliği	Düşük						Yüksek	97
Ön Meme Bağlantısı	Gevşek						Sıkı	111
Meme Merkez Bağı	Zayıf						Güçlü	105
Meme Derinliği	Derin						Sığ	108
Meme Başı Uzunluğu	Kısa						Uzun	90
Meme Başı Kalınlığı	İnce						Kalın	87
Ön Meme Başı Yerleşimi	Uzak						Yakın	121
Arka Meme Başı Yerleşimi	Uzak						Yakın	108



SIMMENTAL / FLECKVIEH

GS HORTHY

AT 858.389.569 **Doğ.: 02/02/2020**

HERZPOCHEN x MANIGO x GS RAU

Anne: FLOCKE 4

GENOSTAR

Süt: 13.584 kg. Yağ: %4,40 Prot: %3,44



▶ Yüksek Meme Puanı ▶ Kolay Doğum ▶ Uzun Ömürlülük

▶ VERİM ÖZELLİKLERİ

Süt	**+415** kg		Güvenilirlik	%89
Yağ	%+0,04	+21 kg		
Protein	%-0,01	+14 kg	Kız Sayısı	0

▶ YÖNETSEL VERİLER

Doğum Kolaylığı	112	Uzun Ömürlülük	118
Fertilite Endeksi	98	SCS	108

▶ MORFOLOJİK VERİLER

Meme	113	Beden	98
Ayak & Bacak	109	Kaslılık	109

BETA CASEIN A1A2

GZW	FW	FIT	MW
125	112	111	112

		80	90	100	110	120		
Boy	Kısa						Uzun	98
Sağrı Uzunluğu	Kısa						Uzun	97
Sağrı Genişliği	Dar						Geniş	102
Beden Derinliği	Sığ						Derin	100
Sağrı Eğimi	Dik						Eğimli	95
Arka Bacak Açısı	Düz						Kıvrımlı	99
Arka Diz Yapısı	Kaba						Narin	103
Ayak Bilek Yapısı	Kalın						İnce	105
Tırnak Yüksekliği	Zayıf						Güçlü	106
Ön Meme Uzunluğu	Kısa						Uzun	106
Arka Meme Yüksekliği	Düşük						Yüksek	103
Ön Meme Bağlantısı	Gevşek						Sıkı	112
Meme Merkez Bağı	Zayıf						Güçlü	107
Meme Derinliği	Derin						Sığ	106
Meme Başı Uzunluğu	Kısa						Uzun	93
Meme Başı Kalınlığı	İnce						Kalın	79
Ön Meme Başı Yerleşimi	Uzak						Yakın	103
Arka Meme Başı Yerleşimi	Uzak						Yakın	97



SIMMENTAL / FLECKVIEH

GS MENSUR Pp*

AT 581.661.838 **Doğ.: 16/01/2017**

GENOSTAR

GS MAHANGO Pp* × WILLE × GS RAU

Anne: LOU

Süt: 10.606 kg. Yağ: %3,64 Prot: %3,10



▶ Yüksek Kaslılık ▶ Yüksek Beden Puanı ▶ Yüksek Fertilite

▶ VERİM ÖZELLİKLERİ

Süt	+321 kg		Güvenilirlik	%98
Yağ	%+0,04	+17 kg		
Protein	%+0,13	+22 kg	Kız Sayısı	166

▶ MORFOLOJİK VERİLER

Meme	101	Beden	116
Ayak & Bacak	94	Kaslılık	120

BETA CASEIN A2A2

▶ YÖNETSEL VERİLER

Doğum Kolaylığı	100	Uzun Ömürlülük	99
Fertilite	+3%	SCS	108

GZW	FW	FIT	MW
122	105	109	114

		80 90 100 110 120		
Boy	Kısa		Uzun	112
Sağrı Uzunluğu	Kısa		Uzun	116
Sağrı Genişliği	Dar		Geniş	119
Beden Derinliği	Sığ		Derin	120
Sağrı Eğimi	Dik		Eğimli	107
Arka Bacak Açısı	Düz		Kıvrımlı	105
Arka Diz Yapısı	Kaba		Narin	82
Ayak Bilek Yapısı	Kalın		İnce	103
Tırnak Yüksekliği	Zayıf		Güçlü	111
Ön Meme Uzunluğu	Kısa		Uzun	93
Arka Meme Yüksekliği	Düşük		Yüksek	98
Ön Meme Bağlantısı	Gevşek		Sıkı	107
Meme Merkez Bağı	Zayıf		Güçlü	103
Meme Derinliği	Derin		Sığ	99
Meme Başı Uzunluğu	Kısa		Uzun	100
Meme Başı Kalınlığı	İnce		Kalın	101
Ön Meme Başı Yerleşimi	Uzak		Yakın	102
Arka Meme Başı Yerleşimi	Uzak		Yakın	105



Kızlarının Ort. Verimi (305 Gün): Süt: 7.868 kg Yağ: %4,30 Protein: %3,57

SIMMENTAL / FLECKVIEH

GS MYDREAM

AT 849.695.769 **Doğ.: 14/04/2020**

GENOSTAR

GS MYDARLING x **GS DER BESTE** x **WOBBLER**

Anne: LIA

Süt: 13.862 kg. Yağ: %3,66 Prot: %3,42



▶ Çok Yüksek Süt Verimi ▶ Yüksek Meme Puanı ▶ Yüksek Fertilite

▶ VERİM ÖZELLİKLERİ

Süt	**+1285** kg		Güvenilirlik	%88
Yağ	%-0,21	+34 kg		
Protein	%-0,15	+31 kg	Kız Sayısı	0

▶ MORFOLOJİK VERİLER

Meme	115	Beden	100
Ayak & Bacak	114	Kaslılık	90

BETA CASEIN A2A2

▶ YÖNETSEL VERİLER

Doğum Kolaylığı	102	Uzun Ömürlülük	124
Fertilite	+1%	SCS	96

GZW	FW	FIT	MW
133	104	117	123

		80	90	100	110	120		
Boy	Kısa						Uzun	105
Sağrı Uzunluğu	Kısa						Uzun	97
Sağrı Genişliği	Dar						Geniş	93
Beden Derinliği	Sığ						Derin	99
Sağrı Eğimi	Dik						Eğimli	103
Arka Bacak Açısı	Düz						Kıvrımlı	105
Arka Diz Yapısı	Kaba						Narin	107
Ayak Bilek Yapısı	Kalın						İnce	108
Tırnak Yüksekliği	Zayıf						Güçlü	104
Ön Meme Uzunluğu	Kısa						Uzun	102
Arka Meme Yüksekliği	Düşük						Yüksek	110
Ön Meme Bağlantısı	Gevşek						Sıkı	109
Meme Merkez Bağı	Zayıf						Güçlü	109
Meme Derinliği	Derin						Sığ	111
Meme Başı Uzunluğu	Kısa						Uzun	101
Meme Başı Kalınlığı	İnce						Kalın	99
Ön Meme Başı Yerleşimi	Uzak						Yakın	105
Arka Meme Başı Yerleşimi	Uzak						Yakın	114



SIMMENTAL / FLECKVIEH

GS SPUTNIK

AT 653.730.974 **Doğ.: 15/01/2021**

GENOSTAR

SPARTACUS x **VARTA** x **RUKSI**

Anne: SUSI

Süt: 11.902 kg. Yağ: %4,80 Prot: %3,46



▶ Yüksek Fertilite ▶ Yüksek Meme Puanı ▶ Yüksek Süt Verimi

▶ VERİM ÖZELLİKLERİ

Süt	+630 kg		Güvenilirlik	%87
Yağ	%+0,04	+30 kg		
Protein	%-0,01	+21 kg	Kız Sayısı	0

▶ MORFOLOJİK VERİLER

Meme	124	Beden	103
Ayak & Bacak	101	Kaslılık	105

BETA CASEIN A2A2

▶ YÖNETSEL VERİLER

Doğum Kolaylığı	119	Uzun Ömürlülük	119
Fertilite	+2%	SCS	101

GZW 134 **FW 113** **FIT 121** **MW 118**

		80 90 100 110 120	
Boy	Kısa		Uzun 103
Sağrı Uzunluğu	Kısa		Uzun 103
Sağrı Genişliği	Dar		Geniş 109
Beden Derinliği	Sığ		Derin 98
Sağrı Eğimi	Dik		Eğimli 90
Arka Bacak Açısı	Düz		Kıvrımlı 107
Arka Diz Yapısı	Kaba		Narin 102
Ayak Bilek Yapısı	Kalın		İnce 99
Tırnak Yüksekliği	Zayıf		Güçlü 101
Ön Meme Uzunluğu	Kısa		Uzun 106
Arka Meme Yüksekliği	Düşük		Yüksek 97
Ön Meme Bağlantısı	Gevşek		Sıkı 111
Meme Merkez Bağı	Zayıf		Güçlü 124
Meme Derinliği	Derin		Sığ 112
Meme Başı Uzunluğu	Kısa		Uzun 100
Meme Başı Kalınlığı	İnce		Kalın 82
Ön Meme Başı Yerleşimi	Uzak		Yakın 129
Arka Meme Başı Yerleşimi	Uzak		Yakın 129



SIMMENTAL / FLECKVIEH

GS WANDLER

AT 760.291.768 **Doğ.: 28/08/2018**

GENOSTAR

WOBBLER x **ZAUBER** x **GS VOGT**

Anne: TINNI

Süt: 8.868 kg. **Yağ: %5,28** **Prot: %3,54**



▶ Düşük SCS ▶ Yüksek Meme Puanı ▶ Uzun Ömürlülük

▶ VERİM ÖZELLİKLERİ

Süt	+482 kg		Güvenilirlik	%96
Yağ	%+0,02	+22 kg		
Protein	%+0,01	+18 kg	Kız Sayısı	117

▶ MORFOLOJİK VERİLER

Meme	101	Beden	98
Ayak & Bacak	94	Kaslılık	102

BETA CASEIN A1A2

▶ YÖNETSEL VERİLER

Doğum Kolaylığı	98	Uzun Ömürlülük	114
Fertilite	0%	SCS	111

GZW	FW	FIT	MW
125	102	115	113

		80	90	100	110	120		
Boy	Kısa						Uzun	101
Sağrı Uzunluğu	Kısa						Uzun	99
Sağrı Genişliği	Dar						Geniş	98
Beden Derinliği	Sığ						Derin	92
Sağrı Eğimi	Dik						Eğimli	104
Arka Bacak Açısı	Düz						Kıvrımlı	106
Arka Diz Yapısı	Kaba						Narin	99
Ayak Bilek Yapısı	Kalın						İnce	101
Tırnak Yüksekliği	Zayıf						Güçlü	97
Ön Meme Uzunluğu	Kısa						Uzun	99
Arka Meme Yüksekliği	Düşük						Yüksek	90
Ön Meme Bağlantısı	Gevşek						Sıkı	110
Meme Merkez Bağı	Zayıf						Güçlü	85
Meme Derinliği	Derin						Sığ	110
Meme Başı Uzunluğu	Kısa						Uzun	100
Meme Başı Kalınlığı	İnce						Kalın	114
Ön Meme Başı Yerleşimi	Uzak						Yakın	94
Arka Meme Başı Yerleşimi	Uzak						Yakın	91



Kızlarının Ort. Verimi (305 Gün): Süt: 7.505 kg Yağ: %4,09 Protein: %3,42

SIMMENTAL / FLECKVIEH

GS WESER

AT 261.337.722 **Doğ.: 02/12/2012**

WILLE x **INDER** x **RESS**

Anne: FREDDY

GENOSTAR

Süt: 11.285 kg. Yağ: %4,10 Prot: %3,65



▶ Yüksek Beden Puanı ▶ Yüksek Fertilite ▶ Kolay Doğum

▶ VERİM ÖZELLİKLERİ

Süt	**+528** kg		Güvenilirlik	%99
Yağ	%-0,06	+17 kg		
Protein	%+0,07	+25 kg	Kız Sayısı	286

▶ YÖNETSEL VERİLER

Doğum Kolaylığı	105	Uzun Ömürlülük	91
Fertilite	+4%	SCS	78

▶ MORFOLOJİK VERİLER

Meme	93	Beden	115
Ayak & Bacak	105	Kaslılık	102

GZW	FW	FIT	MW
111	104	93	115

		80	90	100	110	120		
Boy	Kısa						Uzun	114
Sağrı Uzunluğu	Kısa						Uzun	118
Sağrı Genişliği	Dar						Geniş	115
Beden Derinliği	Sığ						Derin	112
Sağrı Eğimi	Dik						Eğimli	109
Arka Bacak Açısı	Düz						Kıvrımlı	107
Arka Diz Yapısı	Kaba						Narin	101
Ayak Bilek Yapısı	Kalın						İnce	105
Tırnak Yüksekliği	Zayıf						Güçlü	107
Ön Meme Uzunluğu	Kısa						Uzun	107
Arka Meme Yüksekliği	Düşük						Yüksek	116
Ön Meme Bağlantısı	Gevşek						Sıkı	82
Meme Merkez Bağı	Zayıf						Güçlü	105
Meme Derinliği	Derin						Sığ	89
Meme Başı Uzunluğu	Kısa						Uzun	86
Meme Başı Kalınlığı	İnce						Kalın	105
Ön Meme Başı Yerleşimi	Uzak						Yakın	95
Arka Meme Başı Yerleşimi	Uzak						Yakın	100



Kızlarının Ort. Verimi (305 Gün): Süt: 8.583 kg Yağ: %4,14 Protein: %3,49

SIMMENTAL / FLECKVIEH

GS WISMUT

AT 009.557.122 **Doğ.: 20/10/2012**

WILDWUCHS x **VANSTEIN** x **MANDL**

Anne: ADELE

GENOSTAR

Süt: 11.526 kg. Yağ: %4,36 Prot: %3,47



▶ Yüksek Güvenilirlik ▶ Düşük SCS ▶ Uzun Ömürlülük

▶ VERİM ÖZELLİKLERİ

Süt	-167 kg		Güvenilirlik	%99
Yağ	%+0,16	+6 kg		
Protein	%+0,16	+7 kg	Kız Sayısı	1271

▶ MORFOLOJİK VERİLER

Meme	103	Beden	103
Ayak & Bacak	99	Kaslılık	98

BETA CASEIN A2A2

▶ YÖNETSEL VERİLER

Doğum Kolaylığı	100	Uzun Ömürlülük	112
Fertilite Endeksi	113	SCS	100

GZW	FW	FIT	MW
113	97	113	104

		80	90	100	110	120		
Boy	Kısa						Uzun	104
Sağrı Uzunluğu	Kısa						Uzun	103
Sağrı Genişliği	Dar						Geniş	106
Beden Derinliği	Sığ						Derin	102
Sağrı Eğimi	Dik						Eğimli	92
Arka Bacak Açısı	Düz						Kıvrımlı	94
Arka Diz Yapısı	Kaba						Narin	101
Ayak Bilek Yapısı	Kalın						İnce	95
Tırnak Yüksekliği	Zayıf						Güçlü	93
Ön Meme Uzunluğu	Kısa						Uzun	93
Arka Meme Yüksekliği	Düşük						Yüksek	95
Ön Meme Bağlantısı	Gevşek						Sıkı	96
Meme Merkez Bağı	Zayıf						Güçlü	107
Meme Derinliği	Derin						Sığ	106
Meme Başı Uzunluğu	Kısa						Uzun	104
Meme Başı Kalınlığı	İnce						Kalın	108
Ön Meme Başı Yerleşimi	Uzak						Yakın	90
Arka Meme Başı Yerleşimi	Uzak						Yakın	110



Kızlarının Ort. Verimi (305 Gün): Süt: 8.146 kg Yağ: %4,29 Protein: %3,59

SIMMENTAL / FLECKVIEH

GS WLADI

AT 713.571.869 **Doğ.: 04/11/2019**

GENOSTAR

GS WOIWODE x **VARTA** x **HURLY**

Anne: MUSE

Süt: 13.725 kg. **Yağ: %4,23** **Prot: %3,55**



▶ Yüksek Süt Verimi ▶ Yüksek Fertilite ▶ Düşük SCS

▶ VERİM ÖZELLİKLERİ

Süt	**+876** kg		Güvenilirlik	%87
Yağ	%+0,00	+37 kg		
Protein	%+0,03	+34 kg	Kız Sayısı	0

▶ MORFOLOJİK VERİLER

Meme	107	Beden	90
Ayak & Bacak	110	Kaslılık	98

BETA CASEIN A1A2

▶ YÖNETSEL VERİLER

Doğum Kolaylığı	106	Uzun Ömürlülük	116
Fertilite	+3%	SCS	118

GZW	FW	FIT	MW
134	96	124	125

		80	90	100	110	120		
Boy	Kısa						Uzun	92
Sağrı Uzunluğu	Kısa						Uzun	89
Sağrı Genişliği	Dar						Geniş	87
Beden Derinliği	Sığ						Derin	92
Sağrı Eğimi	Dik						Eğimli	100
Arka Bacak Açısı	Düz						Kıvrımlı	103
Arka Diz Yapısı	Kaba						Narin	105
Ayak Bilek Yapısı	Kalın						İnce	105
Tırnak Yüksekliği	Zayıf						Güçlü	101
Ön Meme Uzunluğu	Kısa						Uzun	115
Arka Meme Yüksekliği	Düşük						Yüksek	103
Ön Meme Bağlantısı	Gevşek						Sıkı	101
Meme Merkez Bağı	Zayıf						Güçlü	104
Meme Derinliği	Derin						Sığ	93
Meme Başı Uzunluğu	Kısa						Uzun	100
Meme Başı Kalınlığı	İnce						Kalın	96
Ön Meme Başı Yerleşimi	Uzak						Yakın	122
Arka Meme Başı Yerleşimi	Uzak						Yakın	107



SIMMENTAL / FLECKVIEH

LAORA

ICILIUS × ULOZON × OBBI

FR 6120118715
LAORA

Doğ.: 11/11/2015

GENES DIFFUSION
PERFORMANCE PARTAGÉE

Anne: FUSCHIA

Süt: 11.887 kg. Yağ: %3,88 Prot: %3,36



▶ Yüksek Tip Puanı ▶ Düşük SCS ▶ Kolay Doğum ▶ Uzun Ömürlülük

▶ VERİM ÖZELLİKLERİ

Süt	+614 kg		Güvenilirlik	%95
Yağ	%+0,30	+28 kg	Kız Sayısı	174
Protein	%+0,30	+22 kg	İşletme	134

▶ MORFOLOJİK VERİLER

Tip	+1,00	Güvenilirlik	%72
Meme	+0,60	Kız Sayısı	7
Ayak & Bacak	-0,10	İşletme	7

ISU
+126

▶ YÖNETSEL VERİLER

Uzun Ömürlülük	+0,60	Doğum Kolaylığı	89
Fertilite	-1,10	Kızlarının Doğ. Kolaylığı	90
SCS	+1,80	Mastitis Duyarlılığı	+0,30
Meme Sağlığı	+1,30	Kaslılık	+0,10

K-CASEINA
AB

		-2 -1 0 +1 +2		
Boy	Kısa		Uzun	+0,40
Göğüs Genişliği	Dar		Geniş	+0,20
Beden Derinliği	Sığ		Derin	0,00
Sağrı Genişliği	Dar		Geniş	+0,20
Sağrı Eğimi	Dik		Eğimli	+0,80
Kondüsyon Skoru	Zayıf		Güçlü	+0,10
Ön Meme Bağ. Yüksek.	Gevşek		Sıkı	+0,20
Meme Dengesi	Dengesiz		Dengeli	+0,30
Meme Derinliği	Derin		Sığ	+0,50
Arka Meme Bağ.Yüksek.	Düşük		Yüksek	+0,30
Ön Meme Başı Yerleşimi	Uzak		Yakın	+0,90
Meme Başı Yönü	Kısa		Uzun	0,00
Meme Çizgisi	Zayıf		Güçlü	+0,70
Arka Bacak Yandan	Dik		Eğimli	-0,20
Eklem Kalitesi	Kötü		İyi	-0,20
Ayak Açısı	Dar		Dik Açı	0,00
Arka Bacak Arkadan	Dizler İçe Doğru Eğik		Düz	-0,10
Hareket Kabiliyeti	Uzak		Yakın	+0,20



Kızlarının Ort. Verimi (305 Gün): Süt: 10.561 kg Yağ: %4,11 Protein: %3,35

NORMANDE

MAANONU

FR 6116823655
MAANONU

Doğ.: 02/03/2016

FORTAIN × FOLDEN × NINAS

Anne: INDIVIDUEL

Süt: 8.049 kg. Yağ: %3,49 Prot: %3,51



▶ Yüksek Süt Verimi ▶ Yüksek Meme Puanı ▶ Kolay Doğum ▶ Yüksek Güvenilirlik

▶ VERİM ÖZELLİKLERİ

Süt	**+1146** kg		Güvenilirlik	%95
Yağ	%+0,10	+50 kg	Kız Sayısı	718
Protein	%+0,50	+41 kg	İşletme	417

▶ MORFOLOJİK VERİLER

Tip	+0,80	Güvenilirlik	%95
Meme	+1,60	Kız Sayısı	325
Ayak & Bacak	+0,20	İşletme	190

ISU +132

▶ YÖNETSEL VERİLER

Uzun Ömürlülük	-0,50	Doğum Kolaylığı	92
Fertilite	-0,50	Kızlarının Doğ. Kolaylığı	93
SCS	0,00	Mastitis Duyarlılığı	+1,50
Meme Sağlığı	+0,70	Kaslılık	-1,30

K-CASEINA **AB**

		-2 -1 0 +1 +2		
Boy	Kısa		Uzun	-0,40
Göğüs Genişliği	Dar		Geniş	-0,40
Beden Derinliği	Sığ		Derin	+0,20
Sağrı Genişliği	Dar		Geniş	-0,70
Sağrı Eğimi	Dik		Eğimli	-1,10
Kondüsyon Skoru	Zayıf		Güçlü	-0,20
Ön Meme Bağ. Yüksek.	Gevşek		Sıkı	+1,40
Meme Dengesi	Dengesiz		Dengeli	+1,10
Meme Derinliği	Derin		Sığ	+0,50
Arka Meme Bağ.Yüksek.	Düşük		Yüksek	+0,90
Ön Meme Başı Yerleşimi	Uzak		Yakın	+2,10
Meme Başı Yönü	Kısa		Uzun	+1,80
Meme Çizgisi	Zayıf		Güçlü	+1,80
Arka Bacak Yandan	Dik		Eğimli	-0,90
Eklem Kalitesi	Kötü		İyi	+0,10
Ayak Açısı	Dar		Dik Açı	+0,40
Arka Bacak Arkadan	Dizler İçe Doğru Eğik		Düz	+0,80
Hareket Kabiliyeti	Uzak		Yakın	+0,20



Kızlarının Ort. Verimi (305 Gün): Süt: 8.080 kg Yağ: %3,41 Protein: %2,81

NORMANDE

NESTAR GH

FR 3546002903
NESTAR GH
Doğ.: 13/01/2017

GENES DIFFUSION
PERFORMANCE PARTAGÉE

JESSE PC × **UNNOEL** × **SORCIER**

Anne: GEANTE

Süt: 8.478 kg. Yağ: %4,21 Prot: %3,57



▶ Yüksek Süt Verimi ▶ Yüksek Yağ Oranı ▶ Kolay Doğum ▶ Düşük SCS

▶ VERİM ÖZELLİKLERİ

Süt	**+1663** kg		Güvenilirlik	%95
Yağ	%+0,10	+72 kg	Kız Sayısı	614
Protein	%+0,00	+55 kg	İşletme	345

▶ MORFOLOJİK VERİLER

Tip	-0,10	Güvenilirlik	%95
Meme	-0,10	Kız Sayısı	240
Ayak & Bacak	+0,20	İşletme	143

ISU
+171

▶ YÖNETSEL VERİLER

Uzun Ömürlülük	+0,50	Doğum Kolaylığı	92
Fertilite	+0,60	Kızlarının Doğ. Kolaylığı	89
SCS	+2,70	Mastitis Duyarlılığı	+0,90
Meme Sağlığı	+2,20	Kaslılık	0,00

K-CASEINA
AB

		-2 -1 0 +1 +2	
Boy	Kısa	Uzun	-0,60
Göğüs Genişliği	Dar	Geniş	-0,20
Beden Derinliği	Sığ	Derin	0,00
Sağrı Genişliği	Dar	Geniş	-0,40
Sağrı Eğimi	Dik	Eğimli	-0,70
Kondüsyon Skoru	Zayıf	Güçlü	-0,30
Ön Meme Bağ. Yüksek.	Gevşek	Sıkı	+0,50
Meme Dengesi	Dengesiz	Dengeli	+0,40
Meme Derinliği	Derin	Sığ	-0,70
Arka Meme Bağ.Yüksek.	Düşük	Yüksek	+0,80
Ön Meme Başı Yerleşimi	Uzak	Yakın	-1,00
Meme Başı Yönü	Kısa	Uzun	-0,10
Meme Çizgisi	Zayıf	Güçlü	+0,40
Arka Bacak Yandan	Dik	Eğimli	+0,10
Eklem Kalitesi	Kötü	İyi	+0,60
Ayak Açısı	Dar	Dik Açı	-0,30
Arka Bacak Arkadan	Dizler İçe Doğru Eğik	Düz	0,00
Hareket Kabiliyeti	Uzak	Yakın	+0,70



Kızlarının Ort. Verimi (305 Gün): Süt: 8.370 kg Yağ: %3,52 Protein: %2,88

NORMANDE

NIVILLE

FR 7612642304
NIVILLE
Doğ.: 12/10/2017

LANDEL × **ATOME** × **MANIZALES**

Anne: HI-FI

Süt: 8.138 kg. Yağ: %4,48 Prot: %3,66

GENES DIFFUSION
PERFORMANCE PARTAGÉE



▶ Uzun Ömürlülük ▶ Düşük SCS ▶ Kolay Doğum ▶ Yüksek Fertilite

▶ VERİM ÖZELLİKLERİ

Süt	**+537** kg		Güvenilirlik	%95
Yağ	%+1,7	+33 kg	Kız Sayısı	284
Protein	%+0,10	+17 kg	İşletme	184

▶ MORFOLOJİK VERİLER

Tip	+0,60	Güvenilirlik	%91
Meme	+0,60	Kız Sayısı	123
Ayak & Bacak	-0,10	İşletme	79

ISU
+143

▶ YÖNETSEL VERİLER

Uzun Ömürlülük	+1,20	Doğum Kolaylığı	91
Fertilite	+0,60	Kızlarının Doğ. Kolaylığı	91
SCS	+1,20	Mastitis Duyarlılığı	-0,80
Meme Sağlığı	+0,60	Kaslılık	+0,10

K-CASEINA
BB

		-2 -1 0 +1 +2		
Boy	Kısa		Uzun	0,00
Göğüs Genişliği	Dar		Geniş	+0,80
Beden Derinliği	Sığ		Derin	+0,50
Sağrı Genişliği	Dar		Geniş	+1,00
Sağrı Eğimi	Dik		Eğimli	-1,60
Kondüsyon Skoru	Zayıf		Güçlü	-0,10
Ön Meme Bağ. Yüksek.	Gevşek		Sıkı	+0,50
Meme Dengesi	Dengesiz		Dengeli	+0,60
Meme Derinliği	Derin		Sığ	0,00
Arka Meme Bağ.Yüksek.	Düşük		Yüksek	+1,30
Ön Meme Başı Yerleşimi	Uzak		Yakın	+0,50
Meme Başı Yönü	Kısa		Uzun	+0,60
Meme Çizgisi	Zayıf		Güçlü	+1,00
Arka Bacak Yandan	Dik		Eğimli	+0,50
Eklem Kalitesi	Kötü		İyi	+0,10
Ayak Açısı	Dar		Dik Açı	-1,00
Arka Bacak Arkadan	Dizler İçe Doğru Eğik		Düz	-0,10
Hareket Kabiliyeti	Uzak		Yakın	+0,70



Kızlarının Ort. Verimi (305 Gün): Süt: 7.739 kg Yağ: %3,32 Protein: %2,68

NORMANDE

OLIPHIL

MAANONU × **HALONZO** × **AUBRAY**

FR 6113387907
OLIPHIL
Doğ.: 13/03/2018

GENES DIFFUSION
PERFORMANCE PARTAGÉE

Anne: LAKOTA

Süt: 7.327 kg. Yağ: %3,78 Prot: %3,54



▶ Yüksek Süt Verimi ▶ Yüksek Tip ve Meme Puanı ▶ Kolay Doğum

▶ VERİM ÖZELLİKLERİ

Süt	**+765** kg		Güvenilirlik	%88
Yağ	%-0,80	+30 kg	Kız Sayısı	63
Protein	%+0,50	+28 kg	İşletme	55

▶ MORFOLOJİK VERİLER

Tip	+1,00	Güvenilirlik	%75
Meme	+1,00	Kız Sayısı	18
Ayak & Bacak	+0,40	İşletme	16

ISU
+132

▶ YÖNETSEL VERİLER

Uzun Ömürlülük	+0,30	Doğum Kolaylığı	90
Fertilite	+0,30	Kızlarının Doğ. Kolaylığı	92
SCS	+0,40	Mastitis Duyarlılığı	+1,00
Meme Sağlığı	+0,70	Kaslılık	-0,10

K-CASEINA
BB

	-2	-1	0	+1	+2		
Boy	Kısa					Uzun	+0,50
Göğüs Genişliği	Dar					Geniş	+0,60
Beden Derinliği	Sığ					Derin	+0,30
Sağrı Genişliği	Dar					Geniş	-0,30
Sağrı Eğimi	Dik					Eğimli	-0,10
Kondüsyon Skoru	Zayıf					Güçlü	0,00
Ön Meme Bağ. Yüksek.	Gevşek					Sıkı	+0,80
Meme Dengesi	Dengesiz					Dengeli	+0,50
Meme Derinliği	Derin					Sığ	+1,20
Arka Meme Bağ.Yüksek.	Düşük					Yüksek	-0,50
Ön Meme Başı Yerleşimi	Uzak					Yakın	+1,50
Meme Başı Yönü	Kısa					Uzun	+1,40
Meme Çizgisi	Zayıf					Güçlü	+0,60
Arka Bacak Yandan	Dik					Eğimli	0,00
Eklem Kalitesi	Kötü					İyi	-0,10
Ayak Açısı	Dar					Dik Açı	+0,40
Arka Bacak Arkadan	Dizler İçe Doğru Eğik					Düz	+0,30
Hareket Kabiliyeti	Uzak					Yakın	+0,60



Kızlarının Ort. Verimi (305 Gün): Süt: 7.766 kg Yağ: %3,31 Protein: %2,74

NORMANDE

OLMETA

LUPUS x FYLIO ISY x VITRIOL

FR 7620655934
LAORA

Doğ.: 26/12/2018

GENES DIFFUSION
PERFORMANCE PARTAGÉE

Anne: 090 IKEA

Süt: 8.868 kg. Yağ: %3,58 Prot: %3,69



▶ Yüksek Süt Verimi ▶ Yüksek Fertilite ▶ Kolay Doğum ▶ Yüksek Kaslılık Puanı

▶ VERİM ÖZELLİKLERİ

Süt	+1118 kg		Güvenilirlik	%81
Yağ	%-1,40	+41 kg	Kız Sayısı	25
Protein	%-0,60	+34 kg	İşletme	18

▶ MORFOLOJİK VERİLER

Tip	+0,50	Güvenilirlik	%87
Meme	+0,50	Kız Sayısı	81
Ayak & Bacak	+0,80	İşletme	61

ISU
+146

▶ YÖNETSEL VERİLER

Uzun Ömürlülük	+0,20	Doğum Kolaylığı	91
Fertilite	+1,60	Kızlarının Doğ. Kolaylığı	88
SCS	+0,80	Mastitis Duyarlılığı	+0,70
Meme Sağlığı	+0,80	Kaslılık	+1,00

K-CASEINA
BB

		-2 -1 0 +1 +2		
Boy	Kısa		Uzun	-0,10
Göğüs Genişliği	Dar		Geniş	+0,30
Beden Derinliği	Sığ		Derin	-0,10
Sağrı Genişliği	Dar		Geniş	+0,30
Sağrı Eğimi	Dik		Eğimli	+1,00
Kondüsyon Skoru	Zayıf		Güçlü	+0,50
Ön Meme Bağ. Yüksek.	Gevşek		Sıkı	+0,30
Meme Dengesi	Dengesiz		Dengeli	0,00
Meme Derinliği	Derin		Sığ	-0,40
Arka Meme Bağ.Yüksek.	Düşük		Yüksek	+0,10
Ön Meme Başı Yerleşimi	Uzak		Yakın	+1,60
Meme Başı Yönü	Kısa		Uzun	+0,10
Meme Çizgisi	Zayıf		Güçlü	+1,00
Arka Bacak Yandan	Dik		Eğimli	+0,20
Eklem Kalitesi	Kötü		İyi	+0,80
Ayak Açısı	Dar		Dik Açı	+0,70
Arka Bacak Arkadan	Dizler İçe Doğru Eğik		Düz	+1,20
Hareket Kabiliyeti	Uzak		Yakın	+0,30



Kızlarının Ort. Verimi (305 Gün): Süt: 8.064 kg Yağ: %3,36 Protein: %2,77

NORMANDE

OROI

FR 5054604023
OROI

Doğ.: 06/04/2018

FUSEOS ISY × IBERNATUS × UVRAY

Anne: MA REINE

Süt: 8.705 kg. Yağ: %4,72 Prot: %3,68



▶ Yüksek Süt Verimi ▶ Yüksek Tip Puanı ▶ Kolay Doğum ▶ Uzun Ömürlülük

▶ VERİM ÖZELLİKLERİ

Süt	**+1123** kg		Güvenilirlik	%95
Yağ	%+0,20	+50 kg	Kız Sayısı	478
Protein	%-1,30	+29 kg	İşletme	285

▶ MORFOLOJİK VERİLER

Tip	+1,60	Güvenilirlik	%93
Meme	+0,80	Kız Sayısı	155
Ayak & Bacak	+1,40	İşletme	97

ISU +146

▶ YÖNETSEL VERİLER

Uzun Ömürlülük	+0,90	Doğum Kolaylığı	91
Fertilite	-1,20	Kızlarının Doğ. Kolaylığı	90
SCS	+0,40	Mastitis Duyarlılığı	+0,40
Meme Sağlığı	+0,80	Kaslılık	+1,20

K-CASEINA **BB**

		-2 -1 0 +1 +2		
Boy	Kısa		Uzun	-0,30
Göğüs Genişliği	Dar		Geniş	+0,80
Beden Derinliği	Sığ		Derin	+0,50
Sağrı Genişliği	Dar		Geniş	+0,80
Sağrı Eğimi	Dik		Eğimli	+0,30
Kondüsyon Skoru	Zayıf		Güçlü	+0,80
Ön Meme Bağ. Yüksek.	Gevşek		Sıkı	+0,60
Meme Dengesi	Dengesiz		Dengeli	+0,20
Meme Derinliği	Derin		Sığ	+0,70
Arka Meme Bağ.Yüksek.	Düşük		Yüksek	+0,60
Ön Meme Başı Yerleşimi	Uzak		Yakın	+0,20
Meme Başı Yönü	Kısa		Uzun	+1,00
Meme Çizgisi	Zayıf		Güçlü	+1,20
Arka Bacak Yandan	Dik		Eğimli	+0,50
Eklem Kalitesi	Kötü		İyi	-0,20
Ayak Açısı	Dar		Dik Açı	+1,40
Arka Bacak Arkadan	Dizler İçe Doğru Eğik		Düz	+1,60
Hareket Kabiliyeti	Uzak		Yakın	+1,50



Kızlarının Ort. Verimi (305 Gün): Süt: 8.067 kg Yağ: %3,41 Protein: %2,74

NORMANDE

GS ARISTO

AT 590.696.938 Doğ.: 21/11/2017

AMOR x SEASIDEBLOOM x HUCOS

Anne: ROSALIE

GENOSTAR

Süt: 9.005 kg. Yağ: %3,82 Prot: %3,33



▶ Yüksek Süt Verimi ▶ Yüksek Ayak&Bacak Puanı ▶ Düşük SCS

▶ VERİM ÖZELLİKLERİ

Süt	+1055 kg		Güvenilirlik	%98
Yağ	%-0,29	+19 kg		
Protein	%-0,11	+28 kg	Kız Sayısı	334

▶ YÖNETSEL VERİLER

Doğum Kolaylığı	88	Uzun Ömürlülük	106
Süt Salım Hızı	104	SCS	112

▶ MORFOLOJİK VERİLER

Meme	98	Beden	104
Ayak & Bacak	114	Sağrı	101

BETA CASEIN A2A2

GZW	FW	FIT	MW
125	93	105	117

		80 90 100 110 120	
Boy	Kısa	Uzun	97
Göğüs Genişliği	Dar	Geniş	107
Beden Derinliği	Sığ	Derin	105
Sütçü Karakter	Dar Kaburgalı	Açık Kaburgalı	106
Sağrı Uzunluğu	Kısa	Uzun	101
Sağrı Genişliği	Dar	Geniş	96
Sağrı Eğimi	Dik	Eğimli	106
Arka Bacak Açısı	Düz	Kıvrımlı	103
Arka Bacak (Yandan)	Kaba	Narin	85
Ayak Bilek Yapısı	Kalın	İnce	121
Tırnak Yüksekliği	Zayıf	Güçlü	111
Ön Meme Uzunluğu	Kısa	Uzun	111
Arka Meme Genişliği	Düşük	Yüksek	113
Meme Merkez Bağı	Zayıf	Güçlü	103
Meme Derinliği	Derin	Sığ	90
Ön Meme Bağlantısı	Gevşek	Sıkı	97
Meme Dengesi	Dengesiz	Dengeli	87
Ön Meme Başı Yerleşimi	Uzak	Yakın	97
Arka Meme Başı Yerleşimi	Uzak	Yakın	100



Kızlarının Ort. Verimi (305 Gün): Süt: 7.672 kg Yağ: %4,01 Protein: %3,46

BROWN SWISS

GS HUVI

AT 317.093.322 **Doğ.: 27/11/2012**

GENOSTAR

GS HUXOY × **VIGOR** × **HUSAR**

Anne: ILUISE

Süt: 7.847 kg. Yağ: %3,97 Prot: %3,69



▶ Kolay Doğum ▶ Yüksek Meme Puanı ▶ Uzun Ömürlülük

▶ VERİM ÖZELLİKLERİ

Süt	+468 kg		Güvenilirlik	%99
Yağ	%-0,05	+16 kg		
Protein	%-0,08	+11 kg	Kız Sayısı	766

▶ MORFOLOJİK VERİLER

Meme	103	Beden	92
Ayak & Bacak	96	Sağrı	104

BETA CASEIN A2A2

▶ YÖNETSEL VERİLER

Doğum Kolaylığı	112	Uzun Ömürlülük	106
Süt Salım Hızı	99	SCS	95

GZW	FW	FIT	MW
119	101	108	108

		80	90	100	110	120		
Boy	Kısa						Uzun	101
Göğüs Genişliği	Dar						Geniş	92
Beden Derinliği	Sığ						Derin	97
Sütçü Karakter	Dar Kaburgalı						Açık Kaburgalı	80
Sağrı Uzunluğu	Kısa						Uzun	105
Sağrı Genişliği	Dar						Geniş	103
Sağrı Eğimi	Dik						Eğimli	101
Arka Bacak Açısı	Düz						Kıvrımlı	103
Arka Bacak (Yandan)	Kaba						Narin	112
Ayak Bilek Yapısı	Kalın						İnce	92
Tırnak Yüksekliği	Zayıf						Güçlü	93
Ön Meme Uzunluğu	Kısa						Uzun	103
Arka Meme Genişliği	Düşük						Yüksek	109
Meme Merkez Bağı	Zayıf						Güçlü	103
Meme Derinliği	Derin						Sığ	100
Ön Meme Bağlantısı	Gevşek						Sıkı	94
Meme Dengesi	Dengesiz						Dengeli	92
Ön Meme Başı Yerleşimi	Uzak						Yakın	116
Arka Meme Başı Yerleşimi	Uzak						Yakın	117



Kızlarının Ort. Verimi (305 Gün): Süt: 8.765 kg Yağ: %4,27 Protein: %3,54

BROWN SWISS

BELGIAN BLUE

WESLEY
DU PRE ROSINE

20/04/2015

BE 7-56054936



Kolay Doğum ☑

Doğum Ağırlığı 55 kg

Karkas Değeri %68

NABI GD

07/08/2017

FR 1537003590





Kolay Doğum ☑

Doğum Ağırlığı 36kg

Karkas Değeri %62

LIMOUSIN

OGOUDAL PP*

29/09/2018
FR 8069414513

GENES DIFFUSION
PERFORMANCE PARTAGÉE

*Yüksek Gen Aktarımı
*Kolay Doğum





Kolay Doğum	Doğum Ağırlığı	Karkas Değeri
☑	46kg	%62

OBER P

22/10/2018
FR 6771360633

GENES DIFFUSION
PERFORMANCE PARTAGÉE

*Yüksek Gen Aktarımı
*Kolay Doğum





Kolay Doğum	Doğum Ağırlığı	Karkas Değeri
☑	42kg	%62

CHAROLAIS

SAFE CROSS farkıyla

ROBINSON P

22/08/2020

FR 2144699388

GENES DIFFUSION
PERFORMANCE PARTAGÉE

Kolay Doğum ☑





Doğum Ağırlığı 43 kg

210 Günlük Artış 307 kg

365 Günlük Artış 555 kg

Kas Gelişimi 121

Karkas Yapısı 118

NELSON GD

16.02.2017

FR 8160027931

GENES DIFFUSION
PERFORMANCE PARTAGÉE

Kolay Doğum ☑





Doğum Ağırlığı 49 kg

210 Günlük Artış 384 kg

365 Günlük Artış 566 kg

Karkas Gelişimi 106

Karkas Yapısı 100

Günlük Canlı Ağırlık Artışında Lider

BLONDE D'AQUITAINE

BOURVIL

PARTHENAISE



26/12/2006
FR 7912880341

Kolay Doğum ☑

Doğum Ağırlığı 41 kg

Karkas Değeri %66

GINO



10/11/2017
IT 052990053206

INSEME





Doğum Ağırlığı 53kg

Karkas Değeri %65

Kolay Doğum ☑

CHIANINA

Bio Gen

kârlı üretim
bilimsel ıslah

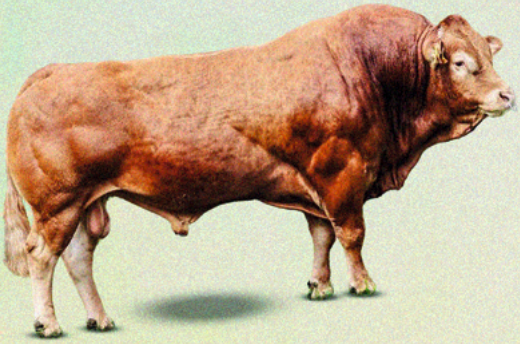





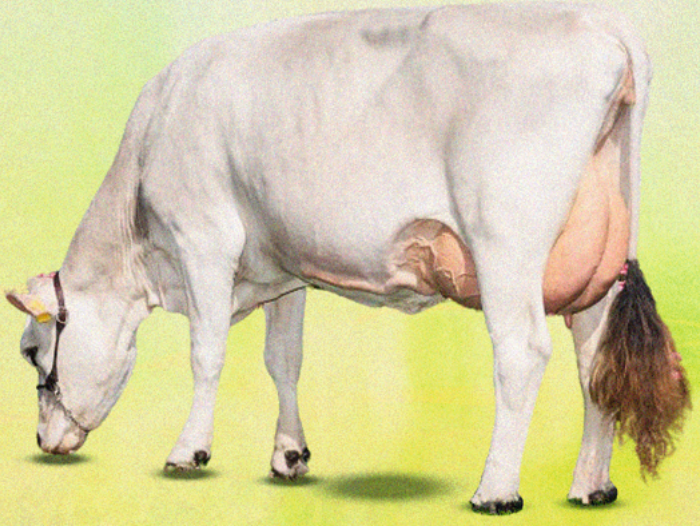

BİOGEN HAYVAN ÜRÜNLERİ
TIBBİ ALET İTH.İHR.SAN.TİC.LTD.ŞTİ

www.biogentr.com